EVIDENCIAS DEL SEGUIMIENTO Y MONITOREO DE LOS PROGRAMAS PRESUPUESTARIOS SEGUNDO TRIMESTRE JUL-AGO-SEP 2025.

UNIDAD ADMINISTRATIVA: D e s a r r o l l o R u r a l

CALENDARIO DE CUMPLIMIENTO DE LOS INDICADORES PERIODO: JULIO A SEPTIEMBRE 2025 DESARROLLO RURAL

COMPONENTE 1: Capacitación y talleres.

Actividades																
Descripción	Unidad de medida	Calendario													Total	Porcentaje de Cumplimiento
		Programado/ Realizado	Ene	Feb.	Mar.	Abr.	May.	Jun.	Jul.	Ago.	Sep	Oct.	Nov	Dic.		
Capacitación y talleres.	Porcentaje de Capacitaciones	Programado	0	0	0	0	0	0	0	0	0	0	0	0	0	
		Realizado	0	0	0											

COMPONENTE 2 : Gestión de Equipos y Herramientas

Actividades																
Descripción	Unidad de medida	Calendario													Total	Porcentaje de Cumplimiento
		Programado/ Realizado	Ene	Feb.	Mar.	Abr.	May.	Jun.	Jul.	Ago.	Sep	Oct.	Nov	Dic.		
Gestion de Equipos y Herramientas	porcentaje de actividades realizadas	Programado	0	0	40	0	120	120	33	16	50				379	100%
		Realizado	0	0	40	0	120	120	33	16	50				379	

COMPONENTE 3: Convenio con la SEDARH

Actividades																
Descripción	Unidad de medida	Calendario													Total	Porcentaje de Cumplimiento
		Programado/ Realizado	Ene	Feb.	Mar.	Abr.	May.	Jun.	Jul.	Ago.	Sep.	Oct.	Nov	Dic.		
Convenio con la SEDARH		Programado	0	0	0	0	0	0	0	0	0	0	0	0	0	
		Realizado	0	0	0											

DESARROLLO RURAL
H. AYUNTAMIENTO 2024-2027
TAMPAMOLON CORONA,S.L.P.

PROFR. AURELIANO GONZÁLEZ RIVERA
DESARROLLO RURAL

COMPONENTE 2_ GESTION DE EQUIPOS Y HERRAMIENTAS



ENTREGA DE LAMINAS A LOS BENEFICIARIOS





ENTREGA DE ROLLOS DE ALAMBRE 30 KG MARCA NOVILLO



SIN INFORMACIÓN

UNIDAD ADMINISTRATIVA: Cordinación de Desarrollo Social Municipal

CALENDARIO DE CUMPLIMIENTO DE LOS INDICADORES PERIODO: ENERO A SEPTIEMBRE 2025

COMPONENTE 1: Supervisión de obras y acciones

Actividades																
Descripción	Unidad de medida	Calendario													Total	Porcentaje de Cumplimient
		Programado/ Realizado	Ene	Feb.	Mar.	Abr.	May.	Jun.	Jul.	Ago.	Sep	Oct.	Nov	Dic.		
Supervisiones de Obras y acciones	Supervisiones realizadas/Supervisiones programadas	Programado	0	0	0	0	0	27	24	20	10				81	100%
		Realizado	0	0	0	0	0	27	24	20	10				81	

COMPONENTE 2 : Alimentación de Plataformas Digitales

Actividades																
Descripción	Unidad de medida	Calendario													Total	Porcentaje de Cumplimient
		Programado/ Realizado	Ene	Feb.	Mar.	Abr.	May.	Jun.	Jul.	Ago.	Sep	Oct.	Nov	Dic.		
Alimentación de plataformas digitales	Porcentaje de cumplimiento	Programado	100	100	100	100	100	100	100	100	100				900	100%
		Realizado	100	100	100	100	100	100	100	100	100				900	

COMPONENTE 3: Elaboración e integración de expedientes de obra y apoyos sociales

Actividades																
Descripción	Unidad de medida	Calendario													Total	Porcentaje de Cumplimient
		Programado/ Realizado	Ene	Feb.	Mar.	Abr.	May.	Jun.	Jul.	Ago.	Sep.	Oct.	Nov	Dic.		
Porcentaje de elaboración de expedientes	Porcentaje de expedientes elaborado.	Programado	0	0	0	0	0	9	12	8	3				32	100%
		Realizado	0	0	0	0	0	9	12	8	3				32	

COMPONENTE 4: Reuniones de Consejo Municipal de Desarrollo Social

Actividades																
Descripción	Unidad de medida	Calendario													Total	Porcentaje de Cumplimient
		Programado/ Realizado	Ene	Feb.	Mar.	Abr.	May.	Jun.	Jul.	Ago.	Sep.	Oct.	Nov	Dic.		
Porcentaje de reuniones de consejo	Porcentaje de reuniones realizadas.	Programado	1	1	1	1	1	1	1	1	1				9	100%
		Realizado	1	1	1	1	1	1	1	1	1				9	

COMPONENTE 5: Entrega de documentación solicitada por la ASE y SEDESORE.

Actividades																
Descripción	Unidad de medida	Calendario													Total	Porcentaje de Cumplimient
		Programado/ Realizado	Ene	Feb.	Mar.	Abr.	May.	Jun.	Jul.	Ago.	Sep.	Oct.	Nov	Dic.		
Porcentaje de entregas realizadas	Porcentaje de documentación entregada.	Programado	0	0	0	1	0	1	1	1	1				5	100%
		Realizado	0	0	0	1	0	1	1	1	1				5	

ATENTAMENTE

DESARROLLO SOCIAL
H. AYUNTAMIENTO 2024-2027
TAMPAMOLON CORONA, S.L.P.

HERMES SANCHEZ CANO

Supervisión de obras y acciones

Equipamiento de pozo en La Palizada

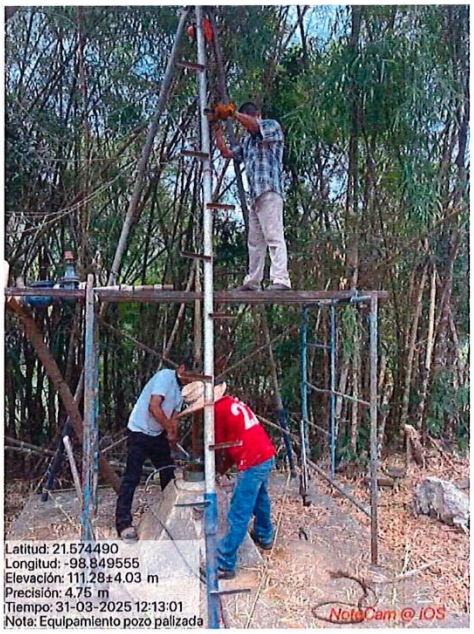

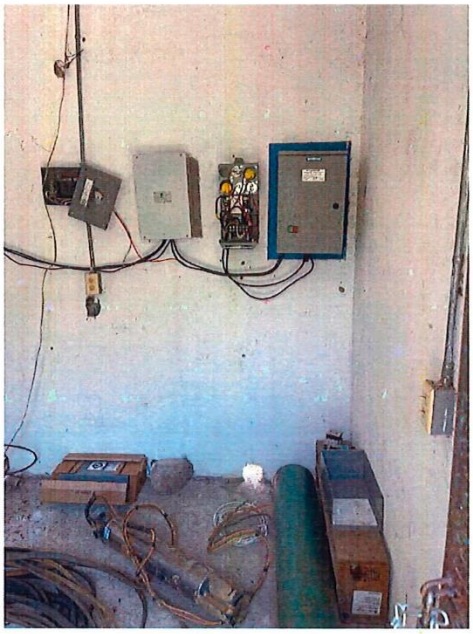

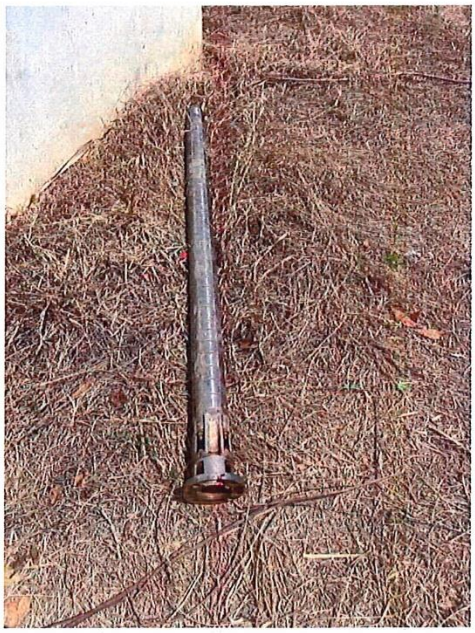



Pavimentación Tajinab













Banquetas en salida Tampamolón-Tanquian

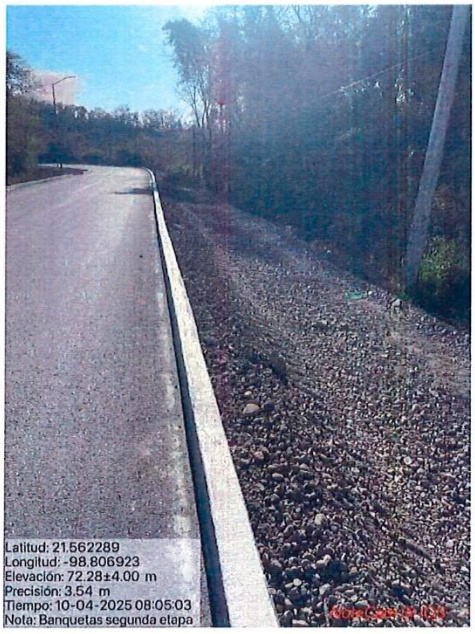



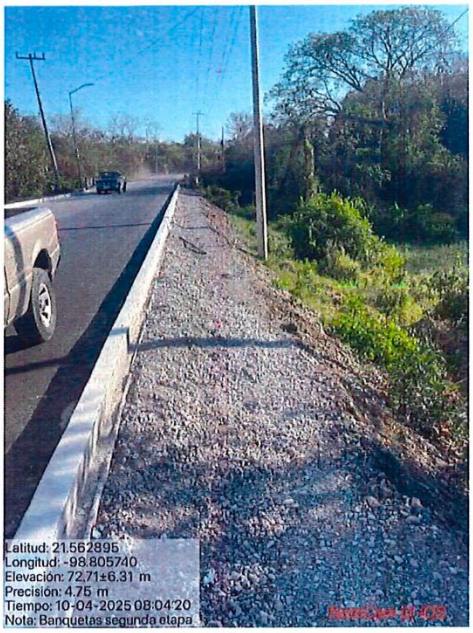



Banquetas en salida Tampamolón-Tanquian









Pavimentación en El Chijol

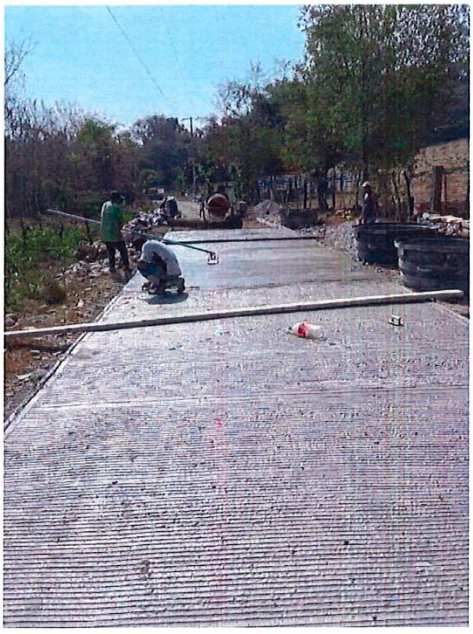



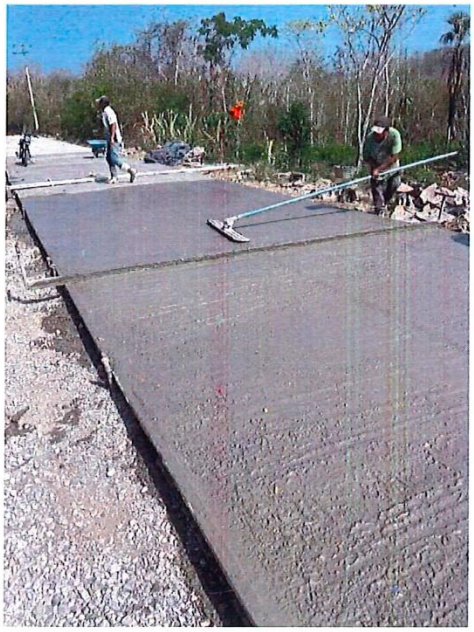


Construcción de Aula en Cabecera Municipal

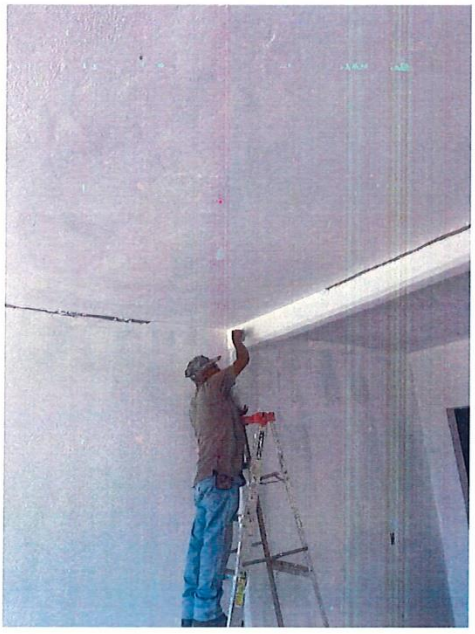
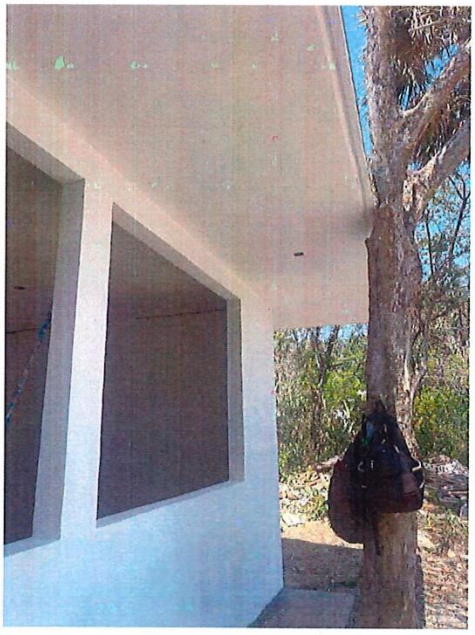

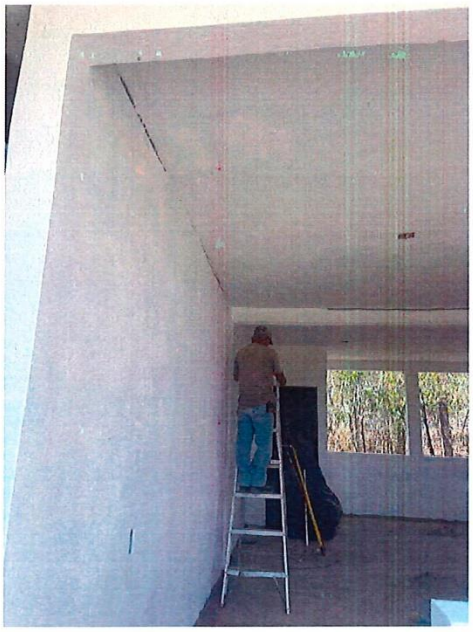



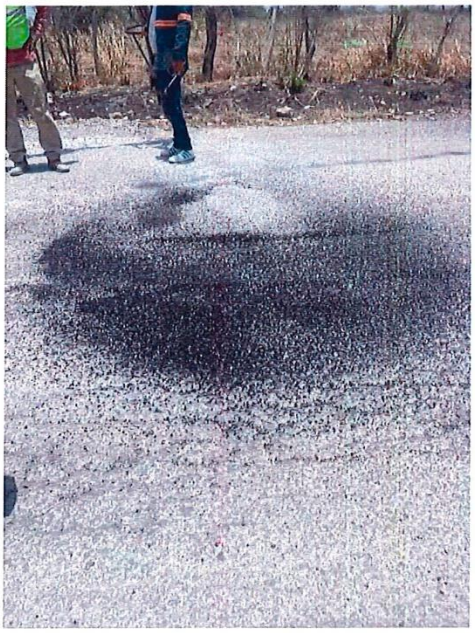



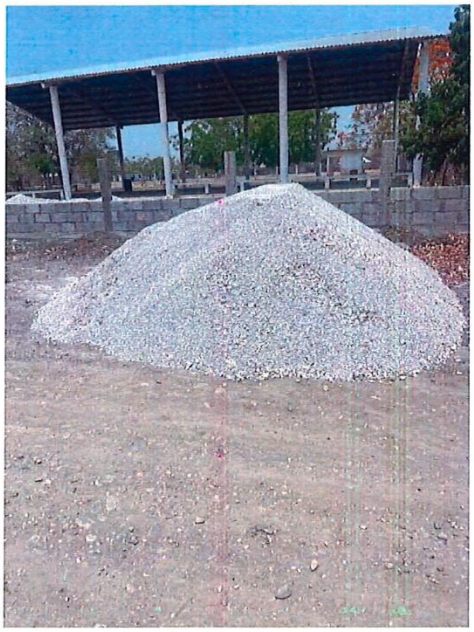

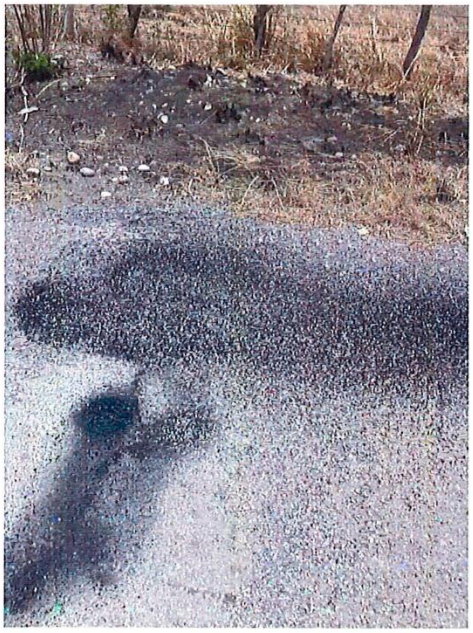

Rehabilitación de tanque público



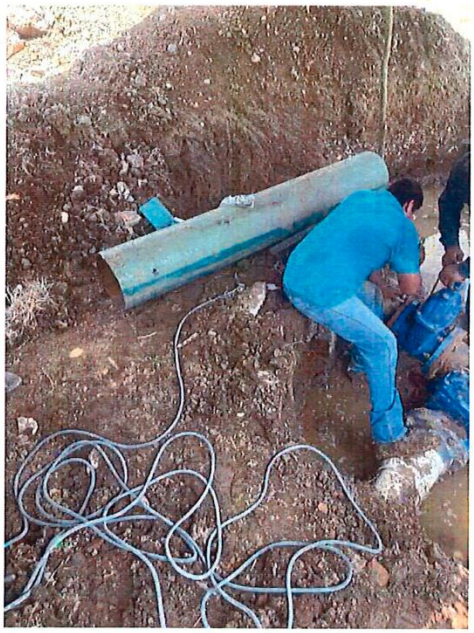




Construcción de banquetas tramo Tampamolón-Tanquian




Construcción de tanque de agua en cabecera municipal



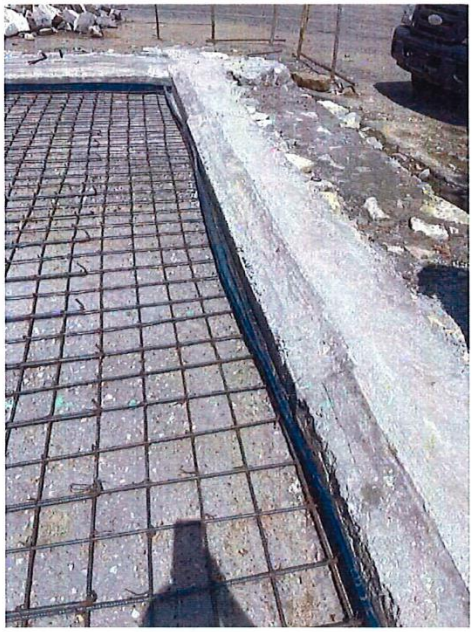

ALIMENTACION DE PLATAFORMAS DIGITALES

Carga Ejercicio del Gasto (Sistema de Recursos Federales Transferidos)

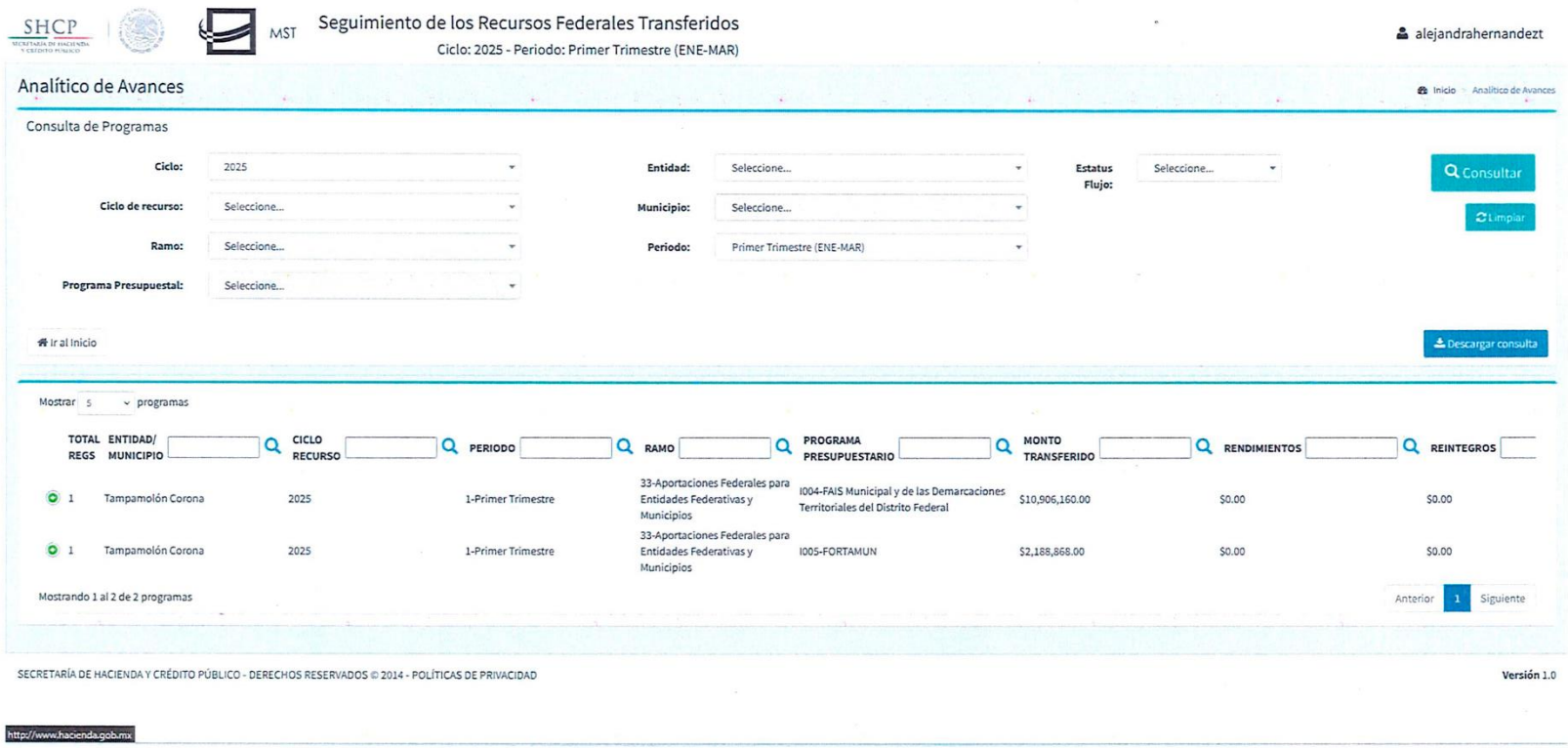

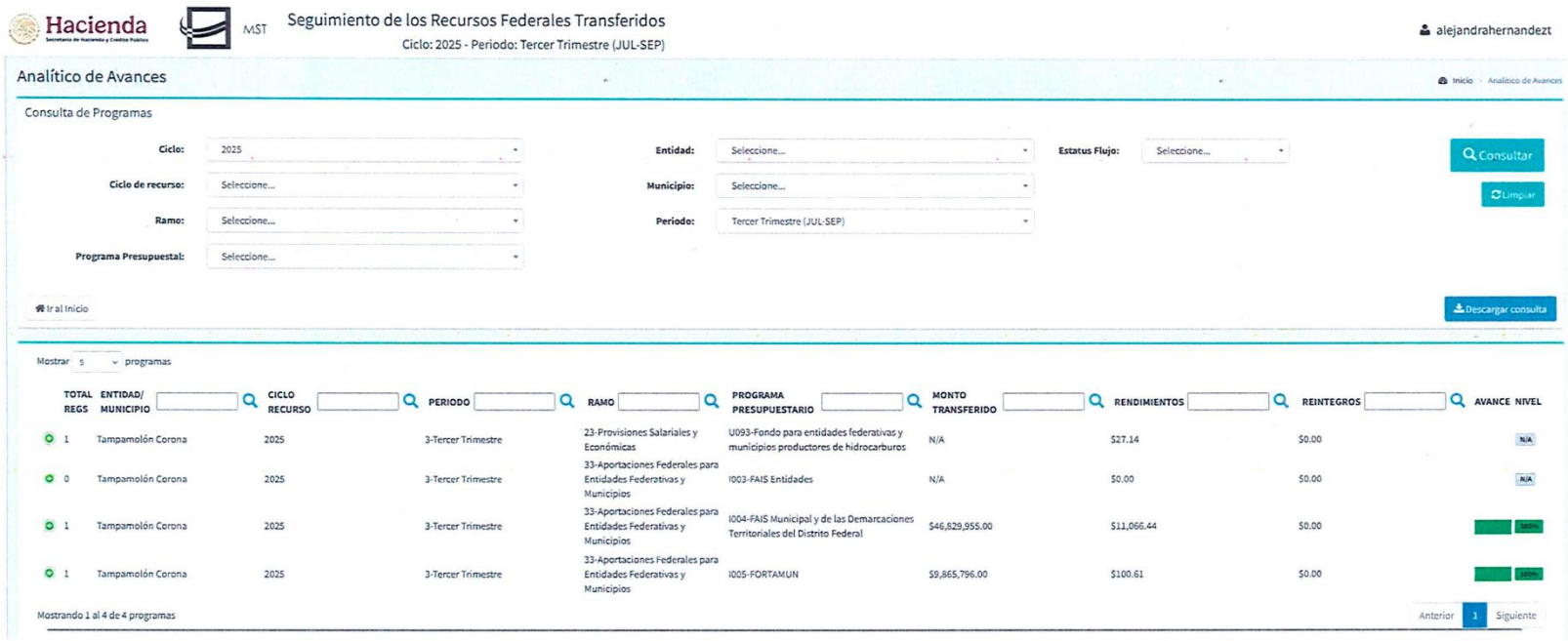
Hacienda
Secretaría de Hacienda y Crédito Público
MST
Seguimiento de los Recursos Federales Transferidos
Ciclo: 2025 - Periodo: Tercer Trimestre (JUL-SEP)
alejandrahernandezt
Analítico de Avances
Inicio / Analítico de Avances
Consulta de Programas
Ciclo: 2025
Ciclo de recurso: Seleccione...
Ramo: Seleccione...
Programa Presupuestal: Seleccione...
Entidad: Seleccione...
Municipio: Seleccione...
Periodo: Tercer Trimestre (JUL-SEP)
Estatus Flujo: Seleccione...
Consultar
Limpiar
Ir al Inicio
Descargar consulta
Mostrar 5 programas
TOTAL REGS
ENTIDAD/ MUNICIPIO
CICLO RECURSO
PERIODO
RAMO
PROGRAMA PRESUPUESTARIO
MONTO TRANSFERIDO
RENDIMIENTOS
REINTEGROS
AVANCE
NIVEL
1 Tampamolón Corona 2025 3-Tercer Trimestre 23-Provisiones Salariales y Económicas U093-Fondo para entidades federativas y municipios productores de hidrocarburos N/A $27.14 $0.00 N/A
0 Tampamolón Corona 2025 3-Tercer Trimestre 33-Aportaciones Federales para Entidades Federativas y Municipios I003-FAIS Entidades N/A $0.00 $0.00 N/A
1 Tampamolón Corona 2025 3-Tercer Trimestre 33-Aportaciones Federales para Entidades Federativas y Municipios I004-FAIS Municipal y de las Demarcaciones Territoriales del Distrito Federal $46,829,955.00 $11,066.44 $0.00
1 Tampamolón Corona 2025 3-Tercer Trimestre 33-Aportaciones Federales para Entidades Federativas y Municipios I005-FORTAMUN $9,865,796.00 $100.61 $0.00
Mostrando 1 al 4 de 4 programas
Anterior 1 Siguiente

Carga de Proyectos en la plataforma de Matriz de Inversión para el Desarrollo Social (MIDS)

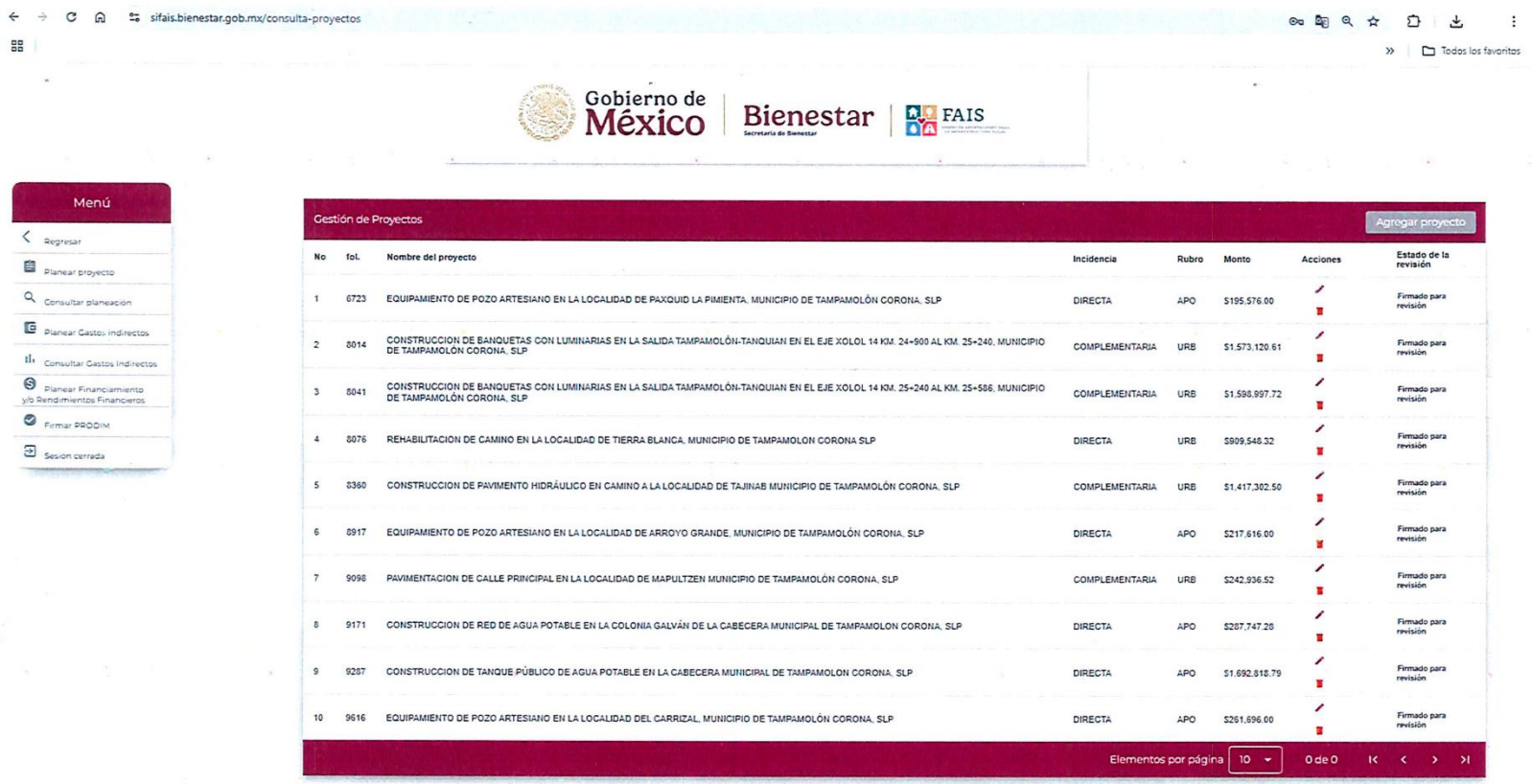

No	fol.	Nombre del proyecto	Incidencia	Rubro	Monto	Acciones	Estado de la revisión
1	6723	EQUIPAMIENTO DE POZO ARTESIANO EN LA LOCALIDAD DE PAXQUID LA PIMIENTA, MUNICIPIO DE TAMPAMOLÓN CORONA, SLP	DIRECTA	APO	$195,576.00		Firmado para revisión
2	8014	CONSTRUCCION DE BANQUETAS CON LUMINARIAS EN LA SALIDA TAMPAMOLÓN-TANQUIAN EN EL EJE XOLOL 14 KM. 24+900 AL KM. 25+240, MUNICIPIO DE TAMPAMOLÓN CORONA, SLP	COMPLEMENTARIA	URB	$1,573,120.61		Firmado para revisión
3	8041	CONSTRUCCION DE BANQUETAS CON LUMINARIAS EN LA SALIDA TAMPAMOLÓN-TANQUIAN EN EL EJE XOLOL 14 KM. 25+240 AL KM. 25+586, MUNICIPIO DE TAMPAMOLÓN CORONA, SLP	COMPLEMENTARIA	URB	$1,598,997.72		Firmado para revisión
4	8076	REHABILITACION DE CAMINO EN LA LOCALIDAD DE TIERRA BLANCA, MUNICIPIO DE TAMPAMOLON CORONA SLP	DIRECTA	URB	$909,548.32		Firmado para revisión
5	8360	CONSTRUCCION DE PAVIMENTO HIDRÁULICO EN CAMINO A LA LOCALIDAD DE TAJINAB MUNICIPIO DE TAMPAMOLÓN CORONA, SLP	COMPLEMENTARIA	URB	$1,417,302.50		Firmado para revisión
6	8917	EQUIPAMIENTO DE POZO ARTESIANO EN LA LOCALIDAD DE ARROYO GRANDE, MUNICIPIO DE TAMPAMOLÓN CORONA, SLP	DIRECTA	APO	$217,616.00		Firmado para revisión
7	9098	PAVIMENTACION DE CALLE PRINCIPAL EN LA LOCALIDAD DE MAPULTZEN MUNICIPIO DE TAMPAMOLÓN CORONA, SLP	COMPLEMENTARIA	URB	$242,936.52		Firmado para revisión
8	9171	CONSTRUCCION DE RED DE AGUA POTABLE EN LA COLONIA GALVÁN DE LA CABECERA MUNICIPAL DE TAMPAMOLON CORONA, SLP	DIRECTA	APO	$267,747.26		Firmado para revisión
9	9257	CONSTRUCCION DE TANQUE PÚBLICO DE AGUA POTABLE EN LA CABECERA MUNICIPAL DE TAMPAMOLON CORONA, SLP	DIRECTA	APO	$1,692,918.79		Firmado para revisión
10	9616	EQUIPAMIENTO DE POZO ARTESIANO EN LA LOCALIDAD DEL CARRIZAL, MUNICIPIO DE TAMPAMOLÓN CORONA, SLP	DIRECTA	APO	$261,696.00		Firmado para revisión



No	Folio	Nombre del Proyecto	Incidencia	Rubro	Monto	Acciones	Estatus de la revisión
1	29619	CONSTRUCCION DE PAVIMENTO HIDRAULICO DE CALLE PRINCIPAL EN LA LOCALIDAD DEL CHIJOL, MUNICIPIO DE TAMPAMOLON CORONA, S.L.P.	COMPLEMENTARIA	URB	$1,456,261.42		Planeación Validada con Observaciones
2	31152	CONSTRUCCION DE RED DE AGUA ENTUBADA EN LA COLONIA GALVÁN DE LA CABECERA MUNICIPAL DE TAMPAMOLON CORONA, S.L.P.	DIRECTA	APO	$287,747.28		Planeación Validada con Observaciones
3	31660	CONSTRUCCION DE TANQUE PÚBLICO DE AGUA POTABLE EN LA CABECERA MUNICIPAL DE TAMPAMOLON CORONA, S.L.P.	DIRECTA	APO	$1,692,818.79		Planeación Validada
4	31682	EQUIPAMIENTO DE POZO ARTESIANO EN LA LOCALIDAD DEL CARRIZAL, MUNICIPIO DE TAMPAMOLÓN CORONA, S.L.P.	DIRECTA	APO	$261,696.00		Planeación Validada con Observaciones
5	31847	EQUIPAMIENTO DE POZO ARTESIANO EN LA LOCALIDAD DE ARROYO GRANDE, MUNICIPIO DE TAMPAMOLÓN CORONA, S.L.P.	DIRECTA	APO	$217,616.00		Planeación Validada con Observaciones
6	31923	CONSTRUCCION DE BANQUETAS CON LUMINARIAS EN LA SALIDA TAMPAMOLÓN-TANQUIAN EN EL EJE XOLOL 14 KM. 24+900 AL KM. 25+240, MUNICIPIO DE TAMPAMOLÓN CORONA, S.L.P.	COMPLEMENTARIA	URB	$1,573,120.61		Planeación Validada con Observaciones
7	32011	CONSTRUCCION DE BANQUETAS CON LUMINARIAS EN LA SALIDA TAMPAMOLÓN-TANQUIAN EN EL EJE XOLOL 14 KM. 25+240 AL KM. 25+586, MUNICIPIO DE TAMPAMOLÓN CORONA, S.L.P.	COMPLEMENTARIA	URB	$1,598,997.72		Planeación Validada con Observaciones
8	32150	REHABILITACION DE CAMINO EN LA LOCALIDAD DE TIERRA BLANCA, MUNICIPIO DE TAMPAMOLÓN CORONA S.L.P.	DIRECTA	URB	$909,548.32		Planeación Validada con Observaciones
9	32279	PAVIMENTACION DE CALLE PRINCIPAL EN LA LOCALIDAD DE MAPULTZEN MUNICIPIO DE TAMPAMOLÓN CORONA, S.L.P.	COMPLEMENTARIA	URB	$242,936.52		Planeación Validada con Observaciones
10	34544	REHABILITACION CON BACHEO SUPERFICIAL EN TRAMOS AISLADOS CARRETERA ESTATAL TRAMO TANQUIAN DE ESCOBEDO-TAMPACAN SUBTRAMO COMUNIDAD DE TIERRA BLANCA-LAS VIBORAS DEL KM 0+000 AL KM 6+000, EN TAMPAMOLON CORONA S.L.P.	DIRECTA	URB	$175,473.20		Planeación Validada con Observaciones
11	34853	EQUIPAMIENTO DE ALUMBRADO PUBLICO LUMINARIAS EN CABECERA MUNICIPAL DE TAMPAMOLON CORONA, S.L.P.	DIRECTA	URB	$764,385.48		Planeación Validada con Observaciones

12	43649	EQUIPAMIENTO DE POZO ARTESIANO EN LA LOCALIDAD DE LA PALIZADA MUNICIPIO DE TAMPAMOLON CORONA S.L.P.	DIRECTA	APO	$322,049.29			Planeación Validada con Observaciones
13	43792	EQUIPAMIENTO DE POZO ARTESIANO EN LA LOCALIDAD DE EL TAMARINDO MEXICANO MUNICIPIO DE TAMPAMOLON CORONA, S.L.P.	DIRECTA	APO	$83,636.00			Planeación Validada con Observaciones
14	52513	EQUIPAMIENTO DE POZO ARTESIANO EN LA LOCALIDAD DE PAXQUID LA PIMIENTA, MUNICIPIO DE TAMPAMOLÓN CORONA, S.L.P.	DIRECTA	APO	$195,529.60			Planeación Validada
15	54375	CONSTRUCCION DE PAVIMENTO HIDRÁULICO EN CAMINO A LA LOCALIDAD DE TAJINAB MUNICIPIO DE TAMPAMOLÓN CORONA, S.L.P.	COMPLEMENTARIA	URB	$1,417,302.50			Planeación Validada
16	63803	EQUIPAMIENTO DE POZO ARTESIANO EN LA LOCALIDAD DE COMUNIDAD TIERRA BLANCA MUNICIPIO DE TAMPAMOLON CORONA, S.L.P.	DIRECTA	APO	$408,460.01			Planeación Validada con Observaciones
17	63816	CONSTRUCCION DE PAVIMENTO HIDRAULICO EN LA CALLE PRINCIPAL DE LA LOCALIDAD DE SAN JOSE DE LA CRUZ MUNICIPIO DE TAMPAMOLON CORONA, S.L.P.	COMPLEMENTARIA	URB	$1,417,241.60			Planeación Validada
18	63830	CONSTRUCCION DE PAVIMENTO HIDRAULICO EN ACCESO A LA GALERA EJIDAL DE LA LOCALIDAD DE FRIJOLILLO MUNICIPIO DE TAMPAMOLON CORONA, S.L.P.	COMPLEMENTARIA	URB	$583,781.60			Planeación Validada
19	63869	CONSTRUCCION DE PAVIMENTO HIDRAULICO EN LA CALLE CEDRO DE LA CABECERA MUNICIPAL DE TAMPAMOLON CORONA, S.L.P.	COMPLEMENTARIA	URB	$716,130.64			Planeación Validada con Observaciones
20	63934	REHABILITACION DE TANQUE PUBLICO EN LA CABECERA MUNICIPAL DE TAMPAMOLON CORONA, S.L.P.	DIRECTA	APO	$300,719.56			Planeación Validada con Observaciones
21	64235	AMPLIACION DE CAMINO EN LA LOCALIDAD DE POYQUID MUNICIPIO DE TAMPAMOLON CORONA, S.L.P.	DIRECTA	URB	$831,909.31			Planeación Validada con Observaciones
22	64253	CONSTRUCCION DE PAVIMENTO HIDRAULICO EN LA CALLE BUENA VISTA DE LA LOCALIDAD DE RIO FLORIDO MUNICIPIO DE TAMPAMOLON CORONA, S.L.P.	COMPLEMENTARIA	URB	$1,013,756.41			Planeación Validada
23	64306	EQUIPAMIENTO DE ALUMBRADO PUBLICO EN LA LOCALIDAD DE RIO FLORIDO MUNICIPIO DE TAMPAMOLON CORONA, S.L.P.	DIRECTA	URB	$254,388.00			Planeación Validada
24	64355	EQUIPAMIENTO DE ALUMBRADO PUBLICO EN LA LOCALIDAD DE SAN JOSE DE LA CRUZ MUNICIPIO DE TAMPAMOLON CORONA, S.L.P.	DIRECTA	URB	$254,388.00			Planeación No Validada
25	64379	EQUIPAMIENTO DE ALUMBRADO PUBLICO EN LA LOCALIDAD DE PUCTE MUNICIPIO DE TAMPAMOLON CORONA, S.L.P.	DIRECTA	URB	$254,388.00			Planeación No Validada
26	64402	EQUIPAMIENTO DE ALUMBRADO PUBLICO EN LA CABECERA MUNICIPAL DE TAMPAMOLON CORONA, S.L.P.	DIRECTA	URB	$254,388.00			Planeación No Validada
27	64952	AMPLIACION DE CAMINO EN LA LOCALIDAD DE OXLOM TZIJOL LOS TRES CHIJOLES MUNICIPIO DE TAMPAMOLON CORONA, S.L.P.	DIRECTA	URB	$854,548.80			Planeación Validada con Observaciones
28	65672	EQUIPAMIENTO DE ALUMBRADO PUBLICO EN LA LOCALIDAD DE RIO FLORIDO MUNICIPIO DE TAMPAMOLON CORONA, S.L.P.	DIRECTA	URB	$254,388.00			Firmado para revisión
29	65685	EQUIPAMIENTO DE ALUMBRADO PUBLICO EN LA LOCALIDAD DE SAN JOSE DE LA CRUZ MUNICIPIO DE TAMPAMOLON	DIRECTA	URB	$254,388.00			Firmado para revisión

Gobierno de México | Bienestar Secretaría de Bienestar | FAIS

Monitor de Información de TAMPAMOLÓN CORONA

Montos de Planeación	Total
Monto asignado	$51,961,926.00
Rendimientos Financieros	$0.00
Crédito BANOBRAS	$0.00
Pago de capital e intereses BANOBRAS	$0.00
Monto disponible por concurrencia	$51,961,926.00

Montos de Concurrencia	Total
Concurrencia Estatal	$0.00
Concurrencia Municipal	$0.00
OTROS	$0.00
Monto total de concurrencia	$0.00

Inversión por incidencia del Proyecto

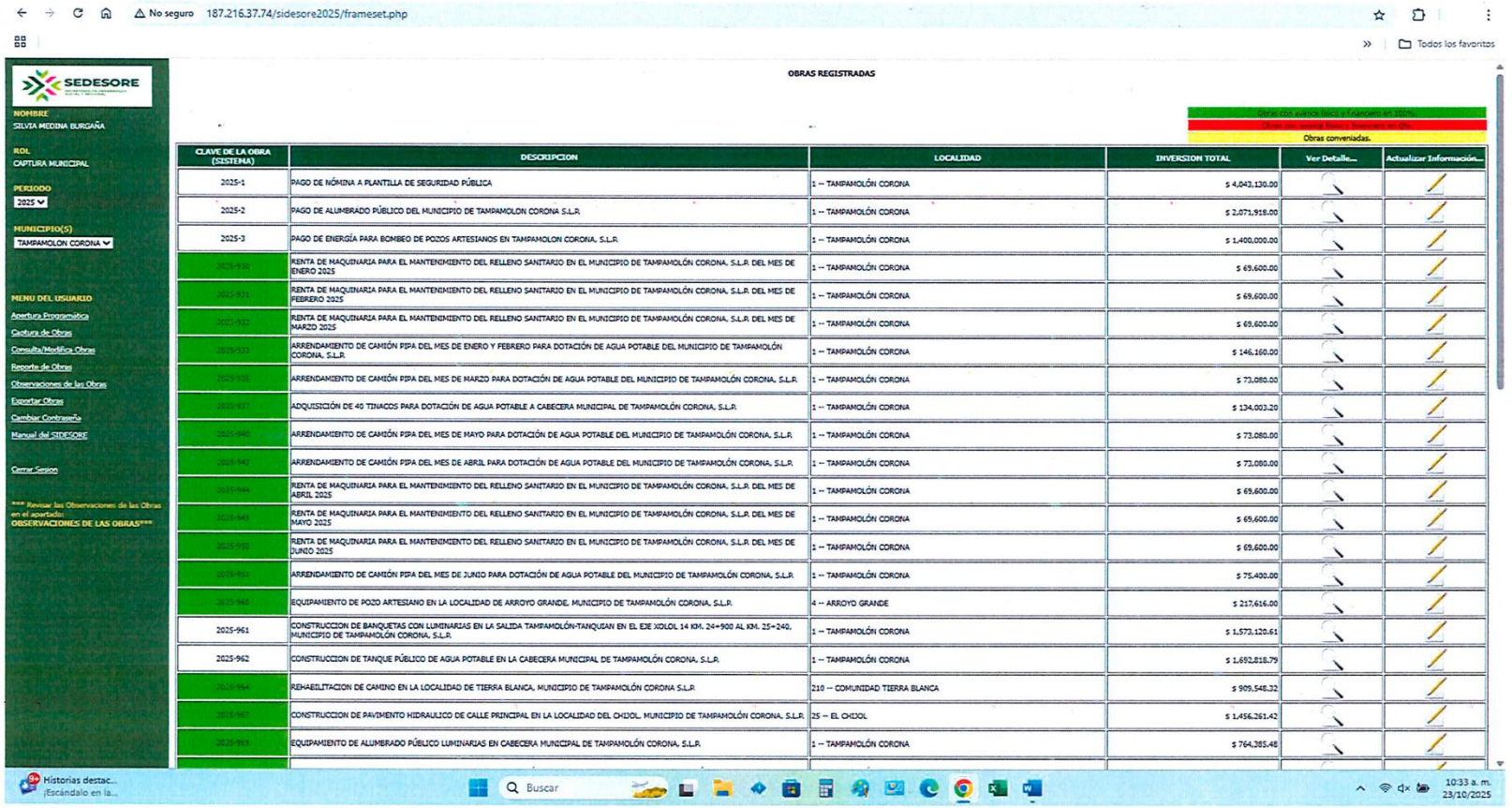

No seguro 187.216.37.74/sidesore2025/frameset.php

Todos los favoritos

SEDESORE

NOMBRE
SILVIA MEDINA BURGAÑA

ROL
CAPTURA MUNICIPAL

PERIODO
2025

MUNICIPIO(S)
TAMPAMOLON CORONA

MENU DEL USUARIO
Apertura Programática
Captura de Obras
Consulta/Modifica Obras
Reporte de Obras
Observaciones de las Obras
Exportar Obras
Cambiar Contraseña
Manual del SIDESORE

Cerrar Sesion

*** Revisar las Observaciones de las Obras en el apartado: OBSERVACIONES DE LAS OBRAS***

OBRAS REGISTRADAS

Obras con avance físico y financiero en 100%.
Obras con avance físico y financiero en 0%.
Obras conveniadas.

CLAVE DE LA OBRA (SISTEMA)	DESCRIPCION	LOCALIDAD	INVERSION TOTAL	Ver Detalle...	Actualizar Información...
2025-1	PAGO DE NÓMINA A PLANTILLA DE SEGURIDAD PÚBLICA	1 -- TAMPAMOLÓN CORONA	$ 4,043,130.00		
2025-2	PAGO DE ALUMBRADO PÚBLICO DEL MUNICIPIO DE TAMPAMOLON CORONA S.L.R.	1 -- TAMPAMOLÓN CORONA	$ 2,071,918.00		
2025-3	PAGO DE ENERGÍA PARA BOMBEO DE POZOS ARTESIANOS EN TAMPAMOLON CORONA, S.L.R.	1 -- TAMPAMOLÓN CORONA	$ 1,400,000.00		
2025-930	RENTA DE MAQUINARIA PARA EL MANTENIMIENTO DEL RELLENO SANITARIO EN EL MUNICIPIO DE TAMPAMOLÓN CORONA, S.L.R. DEL MES DE ENERO 2025	1 -- TAMPAMOLÓN CORONA	$ 69,600.00		
2025-931	RENTA DE MAQUINARIA PARA EL MANTENIMIENTO DEL RELLENO SANITARIO EN EL MUNICIPIO DE TAMPAMOLÓN CORONA, S.L.R. DEL MES DE FEBRERO 2025	1 -- TAMPAMOLÓN CORONA	$ 69,600.00		
2025-932	RENTA DE MAQUINARIA PARA EL MANTENIMIENTO DEL RELLENO SANITARIO EN EL MUNICIPIO DE TAMPAMOLÓN CORONA, S.L.R. DEL MES DE MARZO 2025	1 -- TAMPAMOLÓN CORONA	$ 69,600.00		
2025-933	ARRENDAMIENTO DE CAMIÓN PIPA DEL MES DE ENERO Y FEBRERO PARA DOTACIÓN DE AGUA POTABLE DEL MUNICIPIO DE TAMPAMOLÓN CORONA, S.L.R.	1 -- TAMPAMOLÓN CORONA	$ 146,160.00		
2025-935	ARRENDAMIENTO DE CAMIÓN PIPA DEL MES DE MARZO PARA DOTACIÓN DE AGUA POTABLE DEL MUNICIPIO DE TAMPAMOLÓN CORONA, S.L.R.	1 -- TAMPAMOLÓN CORONA	$ 73,080.00		
2025-937	ADQUISICIÓN DE 40 TINACOS PARA DOTACIÓN DE AGUA POTABLE A CABECERA MUNICIPAL DE TAMPAMOLÓN CORONA, S.L.R.	1 -- TAMPAMOLÓN CORONA	$ 134,003.20		
2025-940	ARRENDAMIENTO DE CAMIÓN PIPA DEL MES DE MAYO PARA DOTACIÓN DE AGUA POTABLE DEL MUNICIPIO DE TAMPAMOLÓN CORONA, S.L.R.	1 -- TAMPAMOLÓN CORONA	$ 73,080.00		
2025-942	ARRENDAMIENTO DE CAMIÓN PIPA DEL MES DE ABRIL PARA DOTACIÓN DE AGUA POTABLE DEL MUNICIPIO DE TAMPAMOLÓN CORONA, S.L.R.	1 -- TAMPAMOLÓN CORONA	$ 73,080.00		
2025-944	RENTA DE MAQUINARIA PARA EL MANTENIMIENTO DEL RELLENO SANITARIO EN EL MUNICIPIO DE TAMPAMOLÓN CORONA, S.L.R. DEL MES DE ABRIL 2025	1 -- TAMPAMOLÓN CORONA	$ 69,600.00		
2025-945	RENTA DE MAQUINARIA PARA EL MANTENIMIENTO DEL RELLENO SANITARIO EN EL MUNICIPIO DE TAMPAMOLÓN CORONA, S.L.R. DEL MES DE MAYO 2025	1 -- TAMPAMOLÓN CORONA	$ 69,600.00		
2025-950	RENTA DE MAQUINARIA PARA EL MANTENIMIENTO DEL RELLENO SANITARIO EN EL MUNICIPIO DE TAMPAMOLÓN CORONA, S.L.R. DEL MES DE JUNIO 2025	1 -- TAMPAMOLÓN CORONA	$ 69,600.00		
2025-951	ARRENDAMIENTO DE CAMIÓN PIPA DEL MES DE JUNIO PARA DOTACIÓN DE AGUA POTABLE DEL MUNICIPIO DE TAMPAMOLÓN CORONA, S.L.R.	1 -- TAMPAMOLÓN CORONA	$ 75,400.00		
2025-960	EQUIPAMIENTO DE POZO ARTESIANO EN LA LOCALIDAD DE ARROYO GRANDE, MUNICIPIO DE TAMPAMOLÓN CORONA, S.L.R.	4 -- ARROYO GRANDE	$ 217,616.00		
2025-961	CONSTRUCCION DE BANQUETAS CON LUMINARIAS EN LA SALIDA TAMPAMOLÓN-TANQUIAN EN EL EJE XOLOL 14 KM. 24+900 AL KM. 25+240, MUNICIPIO DE TAMPAMOLÓN CORONA, S.L.R.	1 -- TAMPAMOLÓN CORONA	$ 1,573,120.61		
2025-962	CONSTRUCCION DE TANQUE PÚBLICO DE AGUA POTABLE EN LA CABECERA MUNICIPAL DE TAMPAMOLÓN CORONA, S.L.R.	1 -- TAMPAMOLÓN CORONA	$ 1,692,818.79		
2025-964	REHABILITACION DE CAMINO EN LA LOCALIDAD DE TIERRA BLANCA, MUNICIPIO DE TAMPAMOLÓN CORONA S.L.R.	210 -- COMUNIDAD TIERRA BLANCA	$ 909,548.32		
2025-967	CONSTRUCCION DE PAVIMENTO HIDRAULICO DE CALLE PRINCIPAL EN LA LOCALIDAD DEL CHIOL, MUNICIPIO DE TAMPAMOLÓN CORONA, S.L.R.	25 -- EL CHIOL	$ 1,456,261.42		
2025-969	EQUIPAMIENTO DE ALUMBRADO PÚBLICO LUMINARIAS EN CABECERA MUNICIPAL DE TAMPAMOLÓN CORONA, S.L.R.	1 -- TAMPAMOLÓN CORONA	$ 764,385.48		

Historias destac... ¡Escándalo en la...

Buscar

10:33 a. m. 23/10/2025


sifais.bienestar.gob.mx/monitor
Todos los favoritos
Gobierno de México
Bienestar
Secretaría de Bienestar
FAIS
Monitor de Información de
Montos de Planeación
Total
Monto asignado
$0.00
Rendimientos Financieros
$0.00
Crédito BANOBRAS
$0.00
Pago de capital e intereses BANOBRAS
$0.00
Monto total por Planear
$0.00
Montos de Concurrencia
Total
Concurrencia Estatal
$0.00
Concurrencia Municipal
$0.00
OTROS
$0.00
Monto total de concurrencia
$0.00
Inversión por incidencia del Proyecto
24°C
Mayorm. soleado
Buscar
10:34 a. m.
23/10/2025

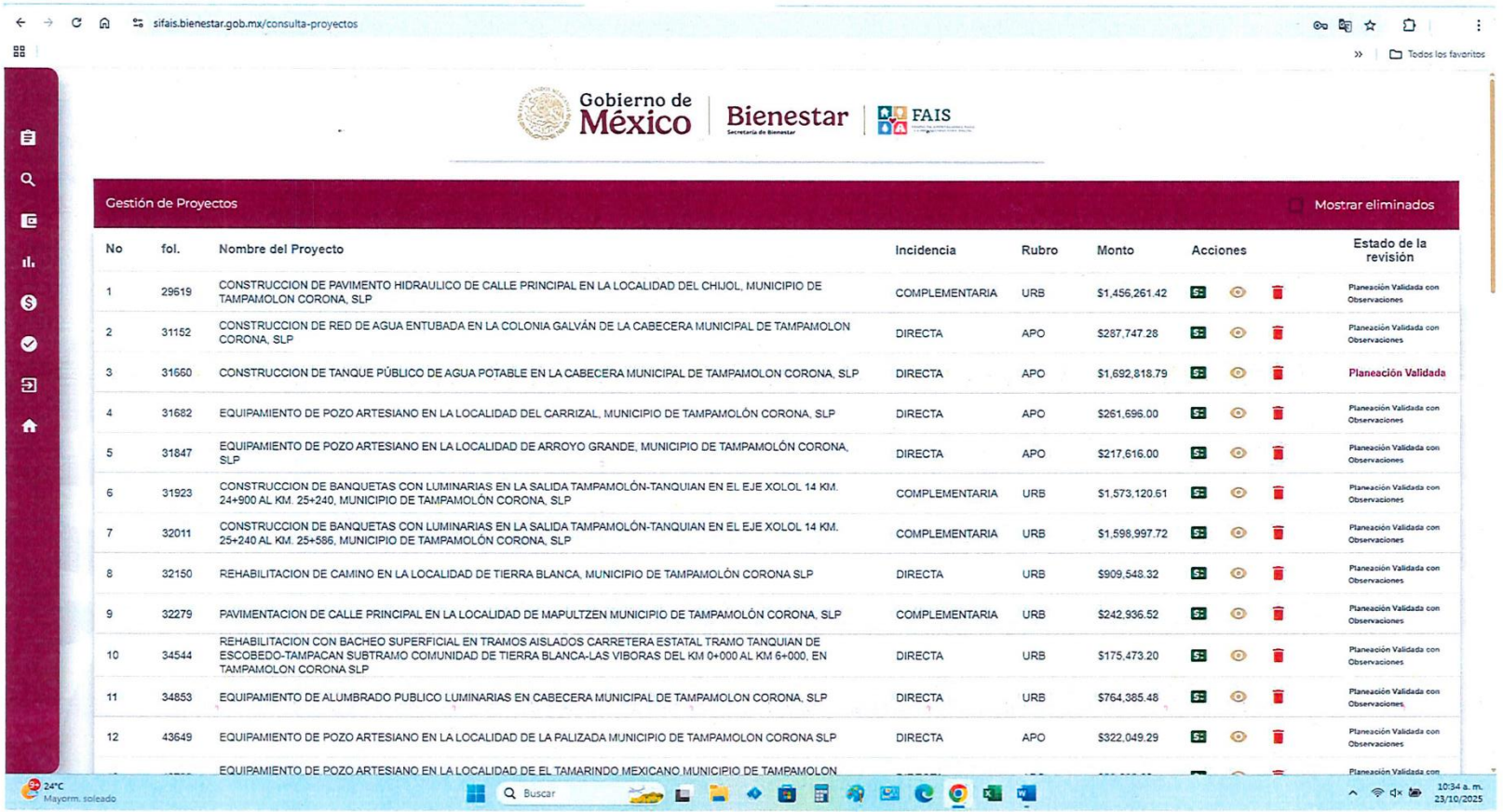
sifais.bienestar.gob.mx/consulta-proyectos
Gobierno de México
Bienestar
Secretaría de Bienestar
FAIS
Gestión de Proyectos
Mostrar eliminados
No
fol.
Nombre del Proyecto
Incidencia
Rubro
Monto
Acciones
Estado de la revisión
1 29619 CONSTRUCCION DE PAVIMENTO HIDRAULICO DE CALLE PRINCIPAL EN LA LOCALIDAD DEL CHIJOL, MUNICIPIO DE TAMPAMOLON CORONA, SLP COMPLEMENTARIA URB $1,456,261.42 Planeación Validada con Observaciones
2 31152 CONSTRUCCION DE RED DE AGUA ENTUBADA EN LA COLONIA GALVÁN DE LA CABECERA MUNICIPAL DE TAMPAMOLON CORONA, SLP DIRECTA APO $287,747.28 Planeación Validada con Observaciones
3 31660 CONSTRUCCION DE TANQUE PÚBLICO DE AGUA POTABLE EN LA CABECERA MUNICIPAL DE TAMPAMOLON CORONA, SLP DIRECTA APO $1,692,818.79 Planeación Validada
4 31682 EQUIPAMIENTO DE POZO ARTESIANO EN LA LOCALIDAD DEL CARRIZAL, MUNICIPIO DE TAMPAMOLÓN CORONA, SLP DIRECTA APO $261,696.00 Planeación Validada con Observaciones
5 31847 EQUIPAMIENTO DE POZO ARTESIANO EN LA LOCALIDAD DE ARROYO GRANDE, MUNICIPIO DE TAMPAMOLÓN CORONA, SLP DIRECTA APO $217,616.00 Planeación Validada con Observaciones
6 31923 CONSTRUCCION DE BANQUETAS CON LUMINARIAS EN LA SALIDA TAMPAMOLÓN-TANQUIAN EN EL EJE XOLOL 14 KM. 24+900 AL KM. 25+240, MUNICIPIO DE TAMPAMOLÓN CORONA, SLP COMPLEMENTARIA URB $1,573,120.61 Planeación Validada con Observaciones
7 32011 CONSTRUCCION DE BANQUETAS CON LUMINARIAS EN LA SALIDA TAMPAMOLÓN-TANQUIAN EN EL EJE XOLOL 14 KM. 25+240 AL KM. 25+586, MUNICIPIO DE TAMPAMOLÓN CORONA, SLP COMPLEMENTARIA URB $1,598,997.72 Planeación Validada con Observaciones
8 32150 REHABILITACION DE CAMINO EN LA LOCALIDAD DE TIERRA BLANCA, MUNICIPIO DE TAMPAMOLÓN CORONA SLP DIRECTA URB $909,548.32 Planeación Validada con Observaciones
9 32279 PAVIMENTACION DE CALLE PRINCIPAL EN LA LOCALIDAD DE MAPULTZEN MUNICIPIO DE TAMPAMOLÓN CORONA, SLP COMPLEMENTARIA URB $242,936.52 Planeación Validada con Observaciones
10 34544 REHABILITACION CON BACHEO SUPERFICIAL EN TRAMOS AISLADOS CARRETERA ESTATAL TRAMO TANQUIAN DE ESCOBEDO-TAMPACAN SUBTRAMO COMUNIDAD DE TIERRA BLANCA-LAS VIBORAS DEL KM 0+000 AL KM 6+000, EN TAMPAMOLON CORONA SLP DIRECTA URB $175,473.20 Planeación Validada con Observaciones
11 34853 EQUIPAMIENTO DE ALUMBRADO PUBLICO LUMINARIAS EN CABECERA MUNICIPAL DE TAMPAMOLON CORONA, SLP DIRECTA URB $764,385.48 Planeación Validada con Observaciones
12 43649 EQUIPAMIENTO DE POZO ARTESIANO EN LA LOCALIDAD DE LA PALIZADA MUNICIPIO DE TAMPAMOLON CORONA SLP DIRECTA APO $322,049.29 Planeación Validada con Observaciones
EQUIPAMIENTO DE POZO ARTESIANO EN LA LOCALIDAD DE EL TAMARINDO MEXICANO MUNICIPIO DE TAMPAMOLON
24°C Mayorm. soleado
Buscar
10:34 a. m. 23/10/2025

Reuniones de Consejo de Desarrollo Social






TAMPAMOLÓN
CORONA
El Poder
de apoyar


TAMPAMOLÓN
CORONA
El Poder
de apoyar


TAMPAMOLÓN
CORONA
El Poder
de apoyar


TAMPAMOLÓN
CORONA
El Poder
de apoyar

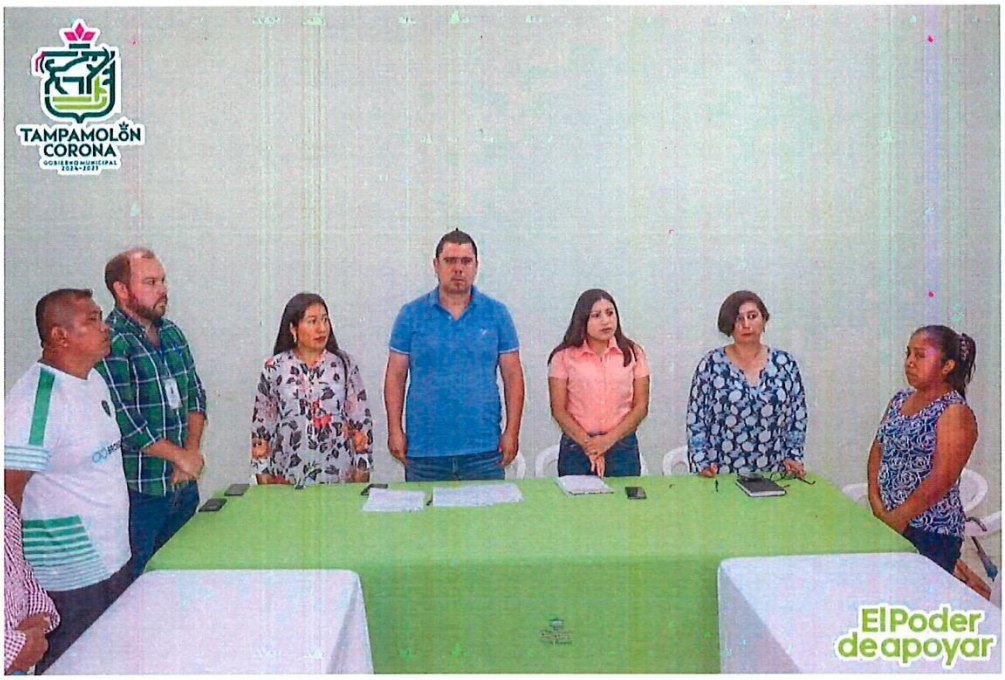
TAMPAMOLÓN
CORONA
GOBIERNO MUNICIPAL
2024-2027
El Poder
de apoyar


TAMPAMOLÓN
CORONA
GOBIERNO MUNICIPAL
2024-2027
BROXEL
El Poder
de apoyar


TAMPAMOLÓN
CORONA
El Poder
de apoyar


TAMPAMOLÓN
CORONA
El Poder
de apoyar


TAMPAMOLÓN
CORONA
COMUNICACIÓN SOCIAL
El Poder de apoyar


TAMPAMOLÓN
CORONA
COMUNICACIÓN SOCIAL
El Poder de apoyar


TAMPAMOLÓN
CORONA
El Poder
de apoyar


TAMPAMOLÓN
CORONA
El Poder
de apoyar


TAMPAMOLÓN
CORONA
El Poder
de apoyar


TAMPAMOLÓN
CORONA
El Poder
de apoyar


TAMPAMOLÓN
CORONA
El Poder
de apoyar


TAMPAMOLÓN
CORONA
El Poder
de apoyar

Información enviada a SEDESORE

PODER EJECUTIVO DEL ESTADO DE SAN LUIS POTOSÍ | DESARROLLO SOCIAL
SECRETARÍA DE DESARROLLO SOCIAL Y REGIONAL

DIRECCIÓN DE OPERACIÓN Y CONTROL
OFICIO N° DOC-0021-2025
ASUNTO: Observaciones del POA 2024
San Luis Potosí, S. L. P., 13 de Enero de 2025

C. SILVIA MEDINA BURGAÑA
PRESIDENTA MUNICIPAL DE TAMPAMOLÓN CORONA, S.L.P.
P R E S E N T E.

En relación a su similar N° MTC/DS-0006-2025 mediante el cual entrega el Acta de Consejo de Desarrollo Social Municipal ordinaria correspondiente al 06 de enero del 2024 y extraordinaria de fecha 11 de diciembre de 2025.

Por este conducto le informo a Usted, que en la información que han capturada en el Sistema de Información del Desarrollo Social y Regional (SIDESORE) no contempla observación alguna por parte del asesor encargado de darle seguimiento a la correcta aplicación del recurso correspondiente al Fondo de Aportaciones para el Fortalecimiento de los Municipios (FORTAMUN) al interior de la Dirección de Operación y Control dependiente de esta Secretaria en virtud de que han sido atendidas las incidencias de manera oportuna.

Sin más por el momento, quedo a sus apreciables órdenes para cualquier duda o aclaración al respecto.

ATENTAMENTE

LIC. JUAN ARMANDO GÓMEZ ALONSO
DIRECTOR DE OPERACIÓN Y CONTROL
SECRETARIA DE DESARROLLO SOCIAL Y REGIONAL

C.C.P. C. Hermes Sánchez Cano, Coordinador de Desarrollo Social
C.C.P. Archivo

"2024, Año Bicentenario del Congreso Constituyente del Estado de San Luis Potosí"

DIRECCIÓN DE OPERACIÓN Y CONTROL
OFICIO N° DOC-0142-2025
ASUNTO: Observaciones del POA 2025
San Luis Potosí, S. L. P., 12 de junio de 2025

C. SILVIA MEDINA BURGAÑA
PRESIDENTA MUNICIPAL DE TAMPAMOLÓN CORONA, S.L.P.
P R E S E N T E.

En relación a su similar N° MTC/DS/0136/2025 mediante el cual entrega el Acta de Consejo de Desarrollo Social Municipal ordinaria MTC-CDSM-EO-06-2025 correspondiente al 02 de Junio del 2025.

Por este conducto le informo a Usted, que en la información que han capturada en el Sistema de Información del Desarrollo Social y Regional (SIDESORE) no contempla observación alguna por parte del asesor encargado de darle seguimiento a la correcta aplicación del recurso correspondiente al Fondo de Aportaciones para el Fortalecimiento de los Municipios (FORTAMUN) al interior de la Dirección de Operación y Control dependiente de esta Secretaria en virtud de que han sido atendidas las incidencias de manera oportuna.

Sin más por el momento, quedo a sus apreciables órdenes para cualquier duda o aclaración al respecto.

ATENTAMENTE

LIC. JUAN ARMANDO GÓMEZ ALONSO
DIRECTOR DE OPERACIÓN Y CONTROL
SECRETARIA DE DESARROLLO SOCIAL Y REGIONAL

C.C.P. C. Hermes Sánchez Cano, Coordinador de Desarrollo Social
C.C.P. Archivo

Avenida Río Dil, Centro Histórico, C.P. 78000, San Luis Potosí, San Luis Potosí. Tel. (444) 814 1100 sedesore.slp.gob.mx

DESARROLLO SOCIAL
AYUNTAMIENTO 2024-2027
MOLON CORONA, S.L.P.

Atentamente:

Hermes Sánchez Cano

UNIDAD ADMINISTRATIVA: O b r a s P u b l i c a s

CALENDARIO DE CUMPLIMIENTO DE LOS INDICADORES PERIODO: JULIO A SEPTIEMBRE 2025

COMPONENTE 1: Limpieza a carreteras, caminos calles y areas de esparcimiento social realizado.

Actividades																
Descripción	Unidad de medida	Calendario													Total	Porcentaje de Cumplimiento
		Programado/ Realizado	Ene	Feb.	Mar.	Abr.	May.	Jun.	Jul.	Ago.	Sep	Oct.	Nov	Dic.		
Realizacion de limpieza y mantenimiento a calles y banquetas del municipio de Tampamolon	porcentaje de mantenimiento	Programado	1	1	1	1	1	1	1	1	1				9	100%
		Realizado	1	1	1	1	1	1	1	1	1				9	
Realizacion de limpieza y mantenimiento en parques y areas de esparcimiento social	porcentaje de mantenimiento	Programado	1	1	1	1	1	0	0	1	1				7	100%
		Realizado	1	1	1	1	1	0	0	1	1				7	
Realizacion de limpieza y mantenimiento a caminos y carreteras del municipio de Tampamolon	porcentaje de mantenimiento	Programado	1	1	1	1	1	1	1	1	1				9	100%
		Realizado	1	1	1	1	1	1	1	1	1				9	
Realizacion de limpieza en los causes naturales de Tampamolon	porcentaje de limpiezas	Programado	0	0	0	1	0	0	0	0	0				1	100%
		Realizado	0	0	0	1	0	0	0	0	0				1	
Colocacion de señaletica en areas de esparcimiento social	porcentaje de señaletica instalada	Programado	0	0	0	0	0	0	0	0	0				0	
		Realizado	0	0	0	0	0	0	0	0	0				0	
Mantenimiento y reparacion a barandales en la Cabecera Municipal	porcentaje de mantenimiento	Programado	0	0	0	0	0	0	0	0	0				0	
		Realizado	0	0	0	0	0	0	0	0	0				0	

COMPONENTE 2: Servicio de alumbrado publico en el municipio de Tampamolon

Actividades																
Descripción	Unidad de medida	Calendario													Total	Porcentaje de Cumplimiento
		Programado /Realizado	Ene	Feb.	Mar.	Abr.	May.	Jun.	Jul.	Ago.	Sep	Oct.	Nov	Dic.		
Revision y monitoreo de alumbrado publico en cabecera municipal	Porcentaje de revisiones	Programado	1	1	1	1	1	1	1	1	1				9	100%
		Realizado	1	1	1	1	1	1	1	1	1				9	
Realizacion de cambios de focos y fotoceldas en comunidades	Porcentaje de reparaciones	Programado	1	1	1	1	1	1	1	1	1				9	100%
		Realizado	1	1	1	1	1	1	1	1	1				9	
Reparacion e instalacion de energia electrica en escuelas y edificios publicos del municipio	Porcentaje de reparaciones	Programado	1	1	1	1	1	1	1	1	1				9	100%
		Realizado	1	1	1	1	1	1	1	1	1				9	

COMPONENTE 3: Servicio de recoleccion de basura y descacharrizacion tanto en el municipio de Tampamolon como a comunidades

Actividades																
Descripción	Unidad de medida	Calendario													Total	Porcentaje de Cumplimiento
		Programado /Realizado	Ene	Feb.	Mar.	Abr.	May.	Jun.	Jul.	Ago.	Sep	Oct.	Nov	Dic.		
Recoleccion de basura en cabecera municipal	Porcentaje de recolecciones	Programado	1	1	1	1	1	1	1	1	1				9	100%
		Realizado	1	1	1	1	1	1	1	1	1				9	
Implementacion de programa de descacharrizacion en el municipio de Tampamolon	Porcentaje de actividades	Programado	1	1	1	1	1	1	1	1	1				9	100%
		Realizado	1	1	1	1	1	1	1	1	1				9	

COMPONENTE 4: Reparacion de fugas de agua y drenaje en el municipio de Tampamolon.

Actividades																
Descripción	Unidad de medida	Calendario													Total	Porcentaje de Cumplimiento
		Programado /Realizado	Ene	Feb.	Mar.	Abr.	May.	Jun.	Jul.	Ago.	Sep	Oct.	Nov	Dic.		
Revision y monitoreo de lineas de conduccion principales de abastecimiento	porcentaje de revisiones	Programado	1	1	1	0	1	1	1	1	1				8	100%
		Realizado	1	1	1	0	1	1	1	1	1				8	
Reparacion de fugas en lineas de conduccion de abastecimiento de agua potable en el Municipio	porcentaje de reparaciones	Programado	1	1	1	1	1	1	1	1	1				9	100%
		Realizado	1	1	1	1	1	1	1	1	1				9	
Revision y mantenimiento de depositos de almacenamiento de agua potable	Porcentaje de revisiones	Programado	1	1	0	0	1	0	1	1	1				6	100%
		Realizado	1	1	0	0	1	0	1	1	1				6	

COMPONENTE 5: Servicio de panteones y mantenimiento a las areas verdes

Actividades																
Descripción	Unidad de medida	Calendario													Total	Porcentaje de Cumplimient
		Programado/ Realizado	Ene	Feb.	Mar.	Abr.	May.	Jun.	Jul.	Ago.	Sep	Oct.	Nov	Dic.		
Servicio de panteones y mantenimiento a las areas verdes	Porcentaje de mantenimiento	Programado	1	1	1	1	1	1	1	1	1				9	100%
		Realizado	1	1	1	1	1	1	1	1	1				9	

ATENTAMENTE

OBRAS PUBLICAS
H. AYUNTAMIENTO 2021-2024
TAMPAMOLON CORONA,S.L.P.

LIC. ABRAHAM GONZALEZ MERAZ
DIRECTOR DE OBRAS PUBLICAS

COMPONENTE 1

LIMPIEZA A CARRETERAS, CAMINOS CALLES Y AREAS DE ESPARCIMIENTO SOCIAL REALIZADO

1.- Realización de limpieza y mantenimiento a calles y baquetas del municipio de Tampamolon

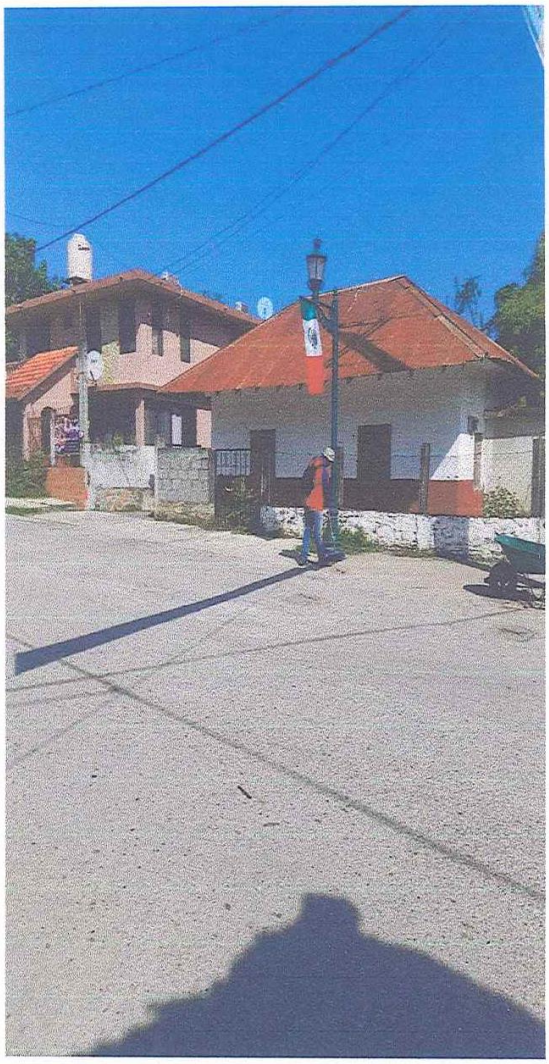

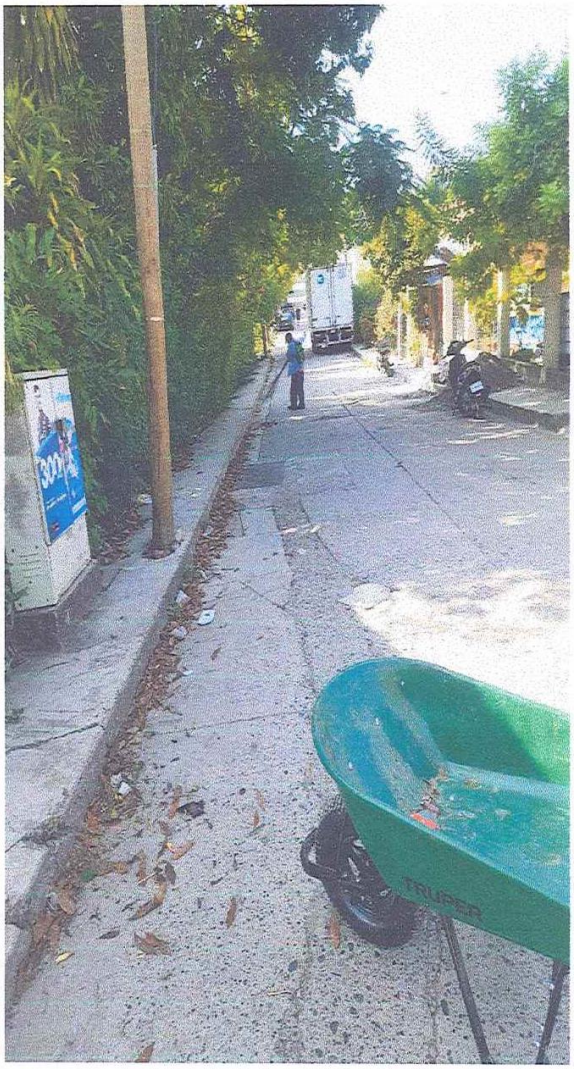

COMPONENTE 1

LIMPIEZA A CARRETERAS, CAMINOS CALLES Y AREAS DE ESPARCIMIENTO SOCIAL REALIZADO

2.- Realización de limpieza y mantenimiento parques y áreas de esparcimiento social.





COMPONENTE 1

LIMPIEZA A CARRETERAS, CAMINOS CALLES Y AREAS DE ESPARCIMIENTO SOCIAL REALIZADO

3.- Realización de limpieza a caminos y carreteras del municipio de Tampamolon

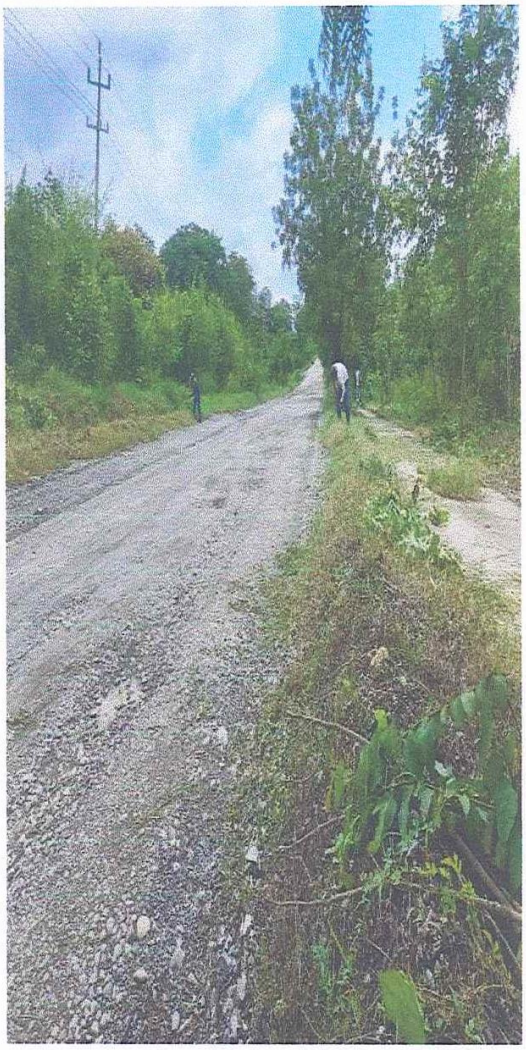

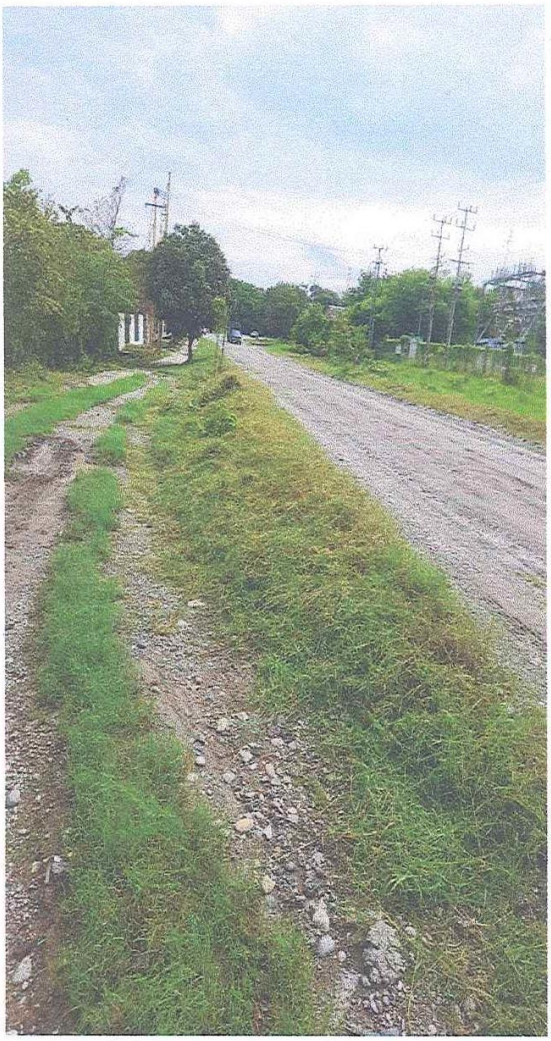

COMPONENTE 2

SERVICIO DE ALUMBRADO PUBLICO EN EL MUNICIPIO DE TAMPAMOLON

1.- REVISION Y MONITOREO DE ALUMBRADO PUBLICO EN CABECERA MUNICIPAL



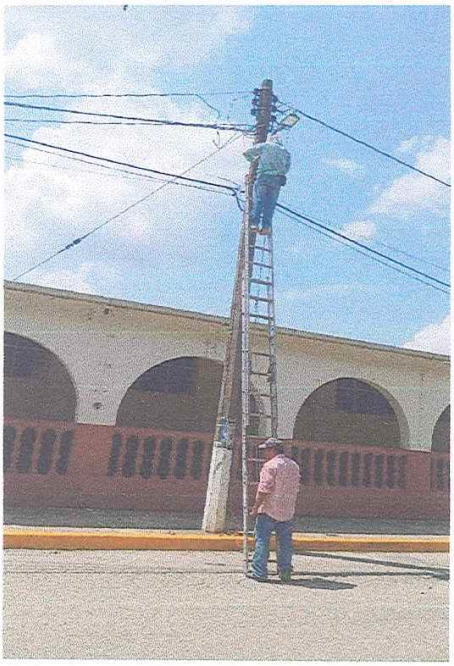



COMPONENTE 2

SERVICIO DE ALUMBRADO PUBLICO EN EL MUNICIPIO DE TAMPAMOLON

2.- Realización de cambios de focos y fotoceldas en comunidades

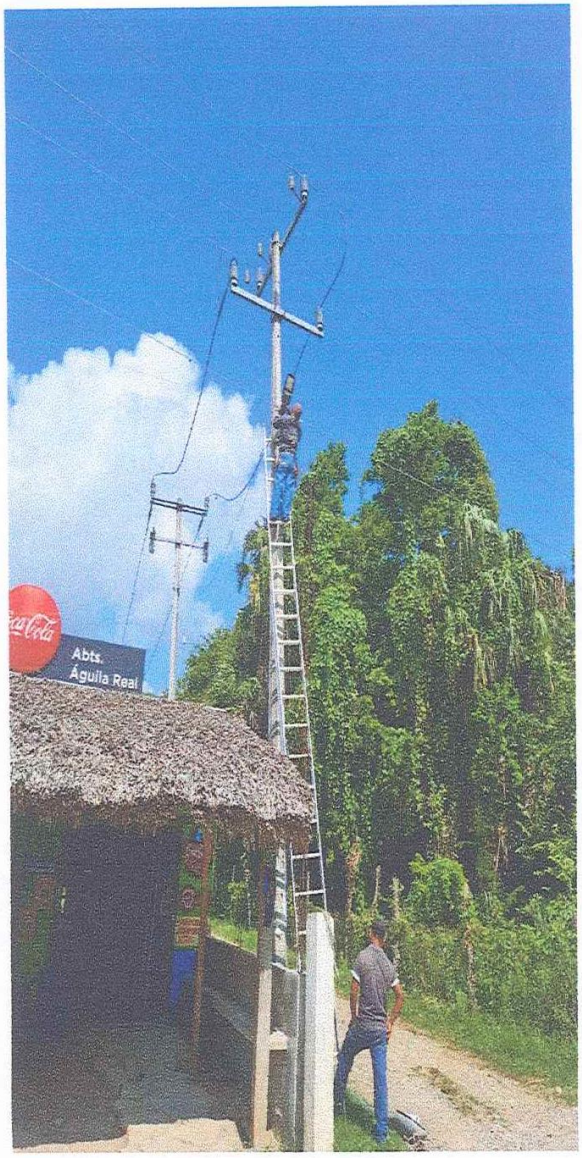



COMPONENTE 2

SERVICIO DE ALUMBRADO PUBLICO EN EL MUNICIPIO DE TAMPAMOLON

3.- Reparación e instalación de energía eléctrica en escuelas y edificios públicos del municipio.

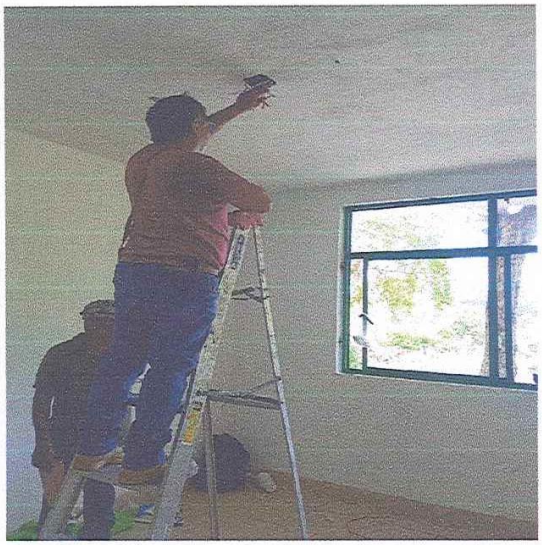

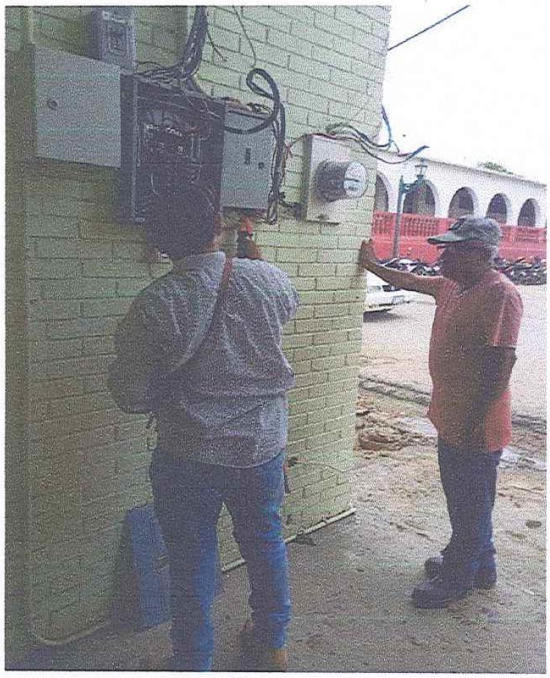



COMPONENTE 3

SERVICIO DE RECOLECCION DE BASURA Y DESCACHARRIZACION TANTO EN EL MUNICIPIO DE TAMPAMOLON COMO A COMUNIDADES

1.- RECOLECCION DE BASURA EN CABECERA MUNICIPAL

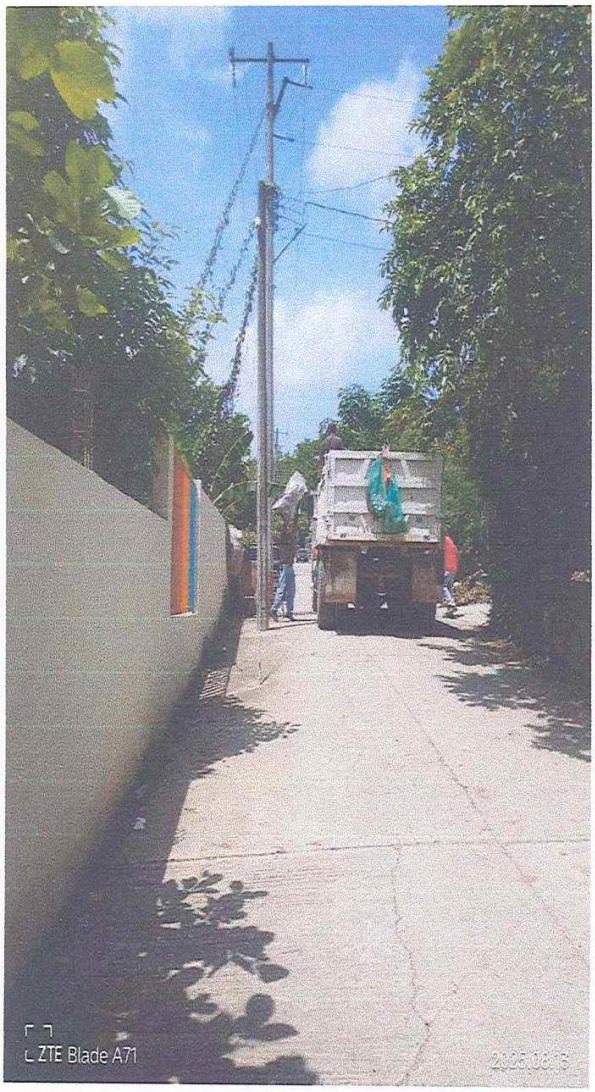



COMPONENTE 3

SERVICIO DE RECOLECCION DE BASURA Y DESCACHARRIZACION TANTO EN EL MUNICIPIO DE TAMPAMOLON COMO A COMUNIDADES

1.- RECOLECCION DE BASURA EN CABECERA MUNICIPAL







COMPONENTE 3

SERVICIO DE RECOLECCION DE BASURA Y DESCACHARRIZACION TANTO EN EL MUNICIPIO DE TAMPAMOLON COMO A COMUNIDADES

2.- IMPLEMENTACION DE PROGRAMA DE DESCACHARRIZACION EN EL MUNICIPIO DE TAMPAMOLON



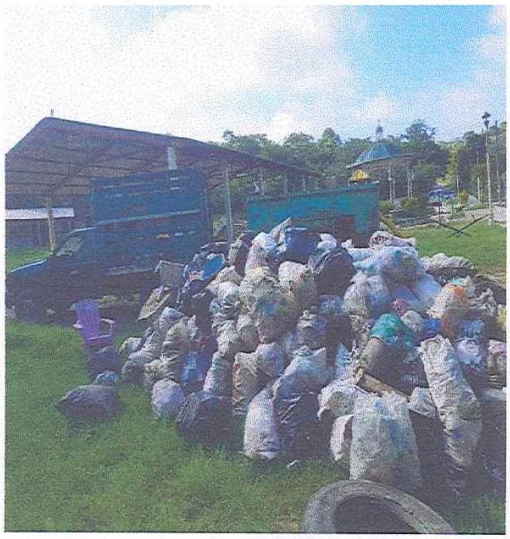

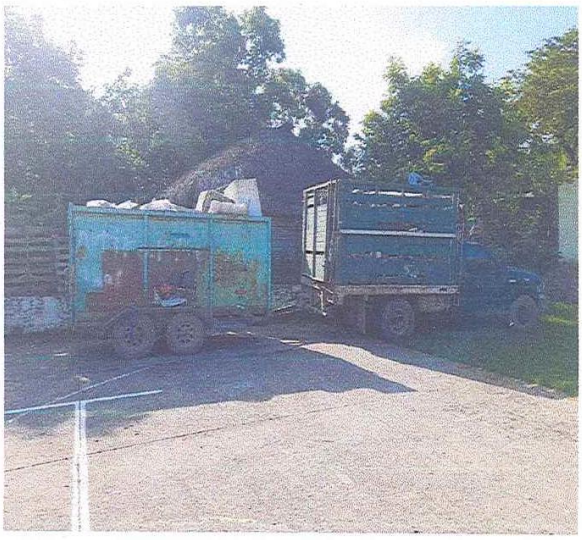

COMPONENTE 4

REPARACION DE FUGAS DE AGUA Y DRENAJE EN EL MUNICIPIO DE TAMPAMOLON

1.- Revisión y monitoreo de líneas de conducción principales de abastecimiento







COMPONENTE 4

REPARACION DE FUGAS DE AGUA Y DRENAJE EN EL MUNICIPIO DE TAMPAMOLON

2.- Reparación de fugas en líneas de conducción de abastecimiento de agua potable en el Municipio

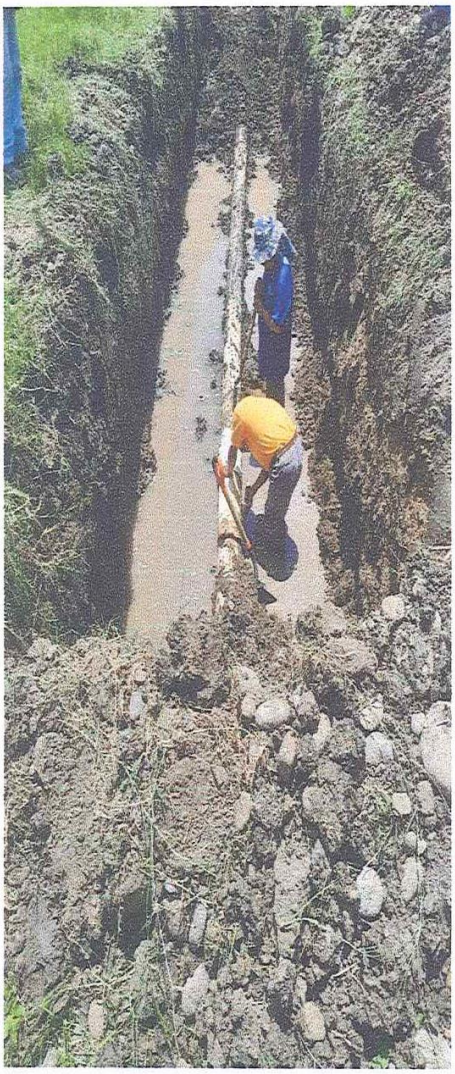



COMPONENTE 4

REPARACION DE FUGAS DE AGUA Y DRENAJE EN EL MUNICIPIO DE TAMPAMOLON

3.- Revisión y mantenimiento de depósitos de almacenamiento de agua potable

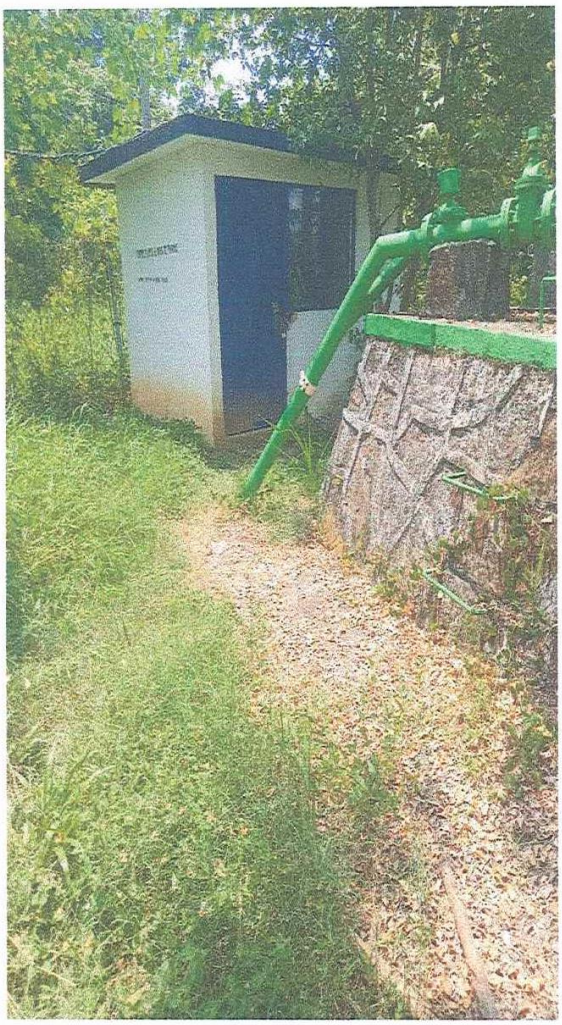



COMPONENTE 5

SERVICIO DE PANTEONES Y MANTENIMIENTO A LAS AREAS VERDES

1.- SERVICIO DE PANTEONES Y MANTENIMIENTO A LAS AREAS VERDES



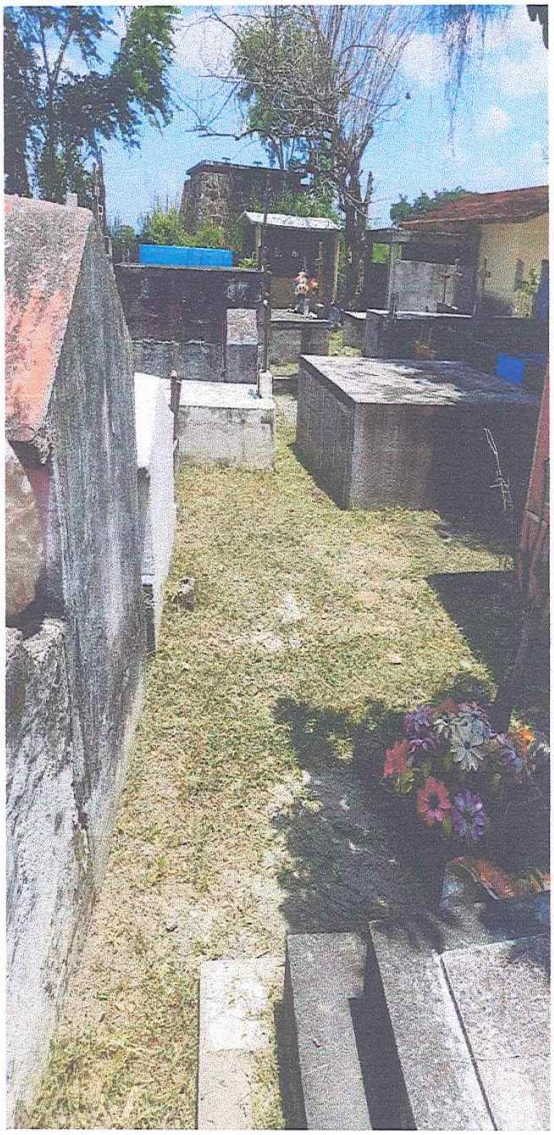

UNIDAD ADMINISTRATIVA: E c o l o g í a

CALENDARIO DE CUMPLIMIENTO DE LOS INDICADORES PERIODO: JULIO A SEPTIEMBRE 2025

COMPONENTE 1: CAMPAÑAS PARA ABATIR LA CONTAMINACION AMBIENTAL

Actividades																
Descripción	Unidad de medida	Calendario													Total	Porcentaje de Cumplimiento
		Programado/ Realizado	Ene	Feb.	Mar.	Abr.	May.	Jun.	Jul.	Ago.	Sep	Oct.	Nov	Dic.		
LIMPIEZA DE CALLES EN EL MUNICIPIO, ESCUELAS Y COMUNIDADES	porcentaje	Programado	1	1	1	1	1	1	1	1	1				9	100%
		Realizado	1	1	1	1	1	1	1	1	1				9	
RECOLECCION DE BASURA EN EL MUNICIPIO Y SUS COMUNIDADES	porcentaje	Programado	1	1	1	1	1	1	1	1	1				9	100%
		Realizado	1	1	1	1	1	1	1	1	1				9	

COMPONENTE 2 : CAMPAÑAS DE REFORESTACION

Actividades																
Descripción	Unidad de medida	Calendario													Total	Porcentaje de Cumplimiento
		Programado/ Realizado	Ene	Feb.	Mar.	Abr.	May.	Jun.	Jul.	Ago.	Sep	Oct.	Nov	Dic.		
SIEMBRA DE ARBOLES EN TRAMOS CARRETEROS DE SALIDAS DEL MUNICIPIO	porcentaje	Programado			1	1	1	1	1	1	1				7	100%
		Realizado			1	1	1	1	1	1	1				7	
DONACION DE ARBOLES A INSTITUCIONES EDUCATIVAS	porcentaje	Programado			1	1	1	1	1	1	1				7	57%
		Realizado			1	1				1	1				4	

COMPONENTE 3: CAMPAÑAS DE DESCACHARRIZACION Y RECOLECCION DE BASURA EN COMUNIDADES

Actividades																
Descripción	Unidad de medida	Calendario													Total	Porcentaje de Cumplimiento
		Programado/ Realizado	Ene	Feb.	Mar.	Abr.	May.	Jun.	Jul.	Ago.	Sep.	Oct.	Nov	Dic.		
SANEAMIENTO EN EL MUNICIPIO Y SUS COMUNIDADES	porcentaje	Programado	1	1	1	1	1	1	1	1	1				9	100%
		Realizado	1	1	1	1	1	1	1	1	1				9	

COMPONENTE 4: CAMPAÑAS DE LIMPIEZA EN EL MUNICIPIO

Actividades																
Descripción	Unidad de medida	Calendario													Total	Porcentaje de Cumplimiento
		Programado/ Realizado	Ene	Feb.	Mar.	Abr.	May.	Jun.	Jul.	Ago.	Sep.	Oct.	Nov	Dic.		
MANTENIMIENTO Y LIMPIEZA EN LOS ANDADORES DEL MUNICIPIO		Programado	1	1	1	1	1	1	1	1	1				9	100%
		Realizado	1	1	1	1	1	1	1	1	1				9	
RECOLECCION DE BASURA Y DESECHOS		Programado	1	1	1	1	1	1	1	1	1				9	100%
		Realizado	1	1	1	1	1	1	1	1	1				9	

NOTA: ANEXAR CON SUS RESPECTIVAS EVIDENCIAS

ATENTAMENTE
C. MARIO ALBERTO GARAY HERNANDEZ
RESPONSABLE DE ECOLOGIA

ECOLOGIA MUNICIPAL
H. AYUNTAMIENTO 2024-2027
TAMPAMOLON CORONA,S.L.P.

TAMPAMOLON CORONA
GOBIERNO MUNICIPAL
2024-2027

Dependencia: Presidencia Municipal
Asunto: Evidencias Indicadores
Sección: Responsable de Ecología.

TAMPAMOLON CORONA, S.L.P., A 30 DE SEPTIEMBRE DEL AÑO 2025.

LIMPIEZA DE CALLES EN EL MUNICIPIO, ESCUELAS Y COMUNIDADES:

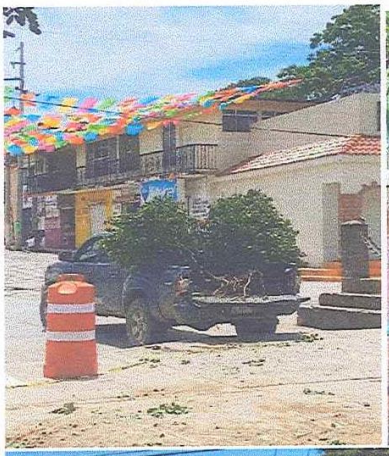

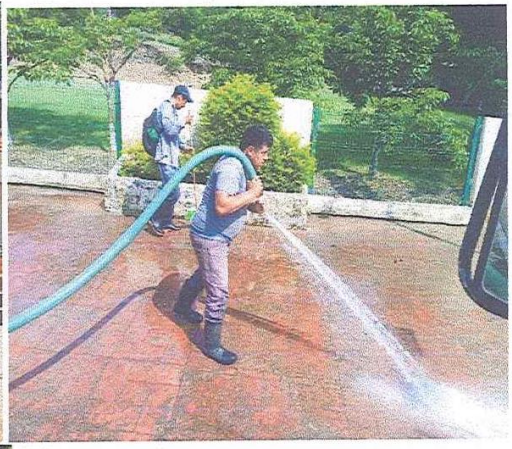

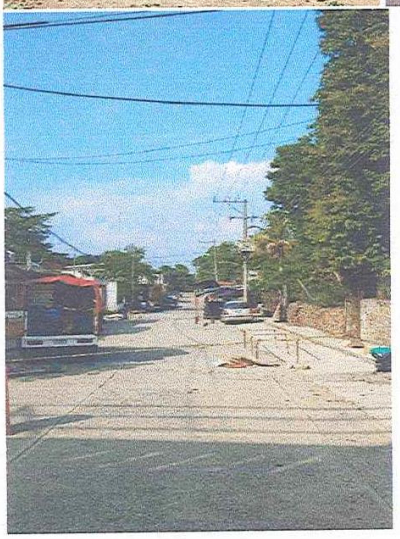

El Poder de apoyar

TAMPAMOLÓN CORONA
GOBIERNO MUNICIPAL
2024-2027

RECOLECCION DE BASURA EN EL MUNICIPIO Y SUS COMUNIDADES:







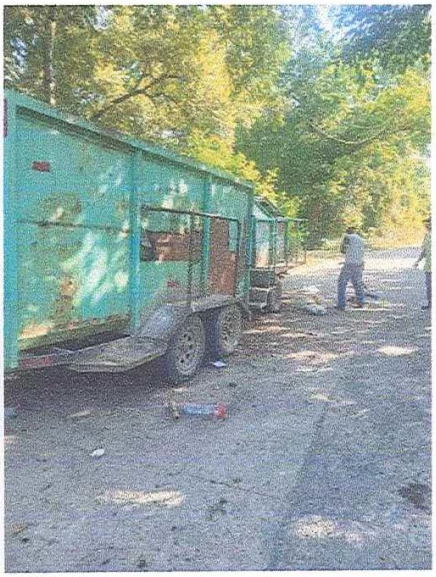

El Poder de apoyar

TAMPAMOLÓN CORONA
GOBIERNO MUNICIPAL
2024-2027

SIEMBRA DE ARBOLES EN TRAMOS CARRETEROS DE SALIDAS DEL MUNICIPIO:

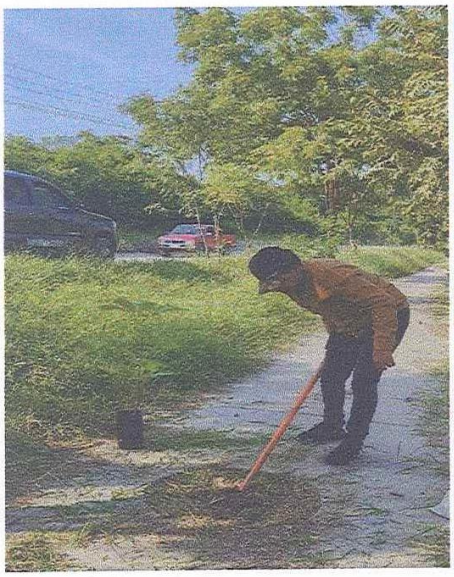



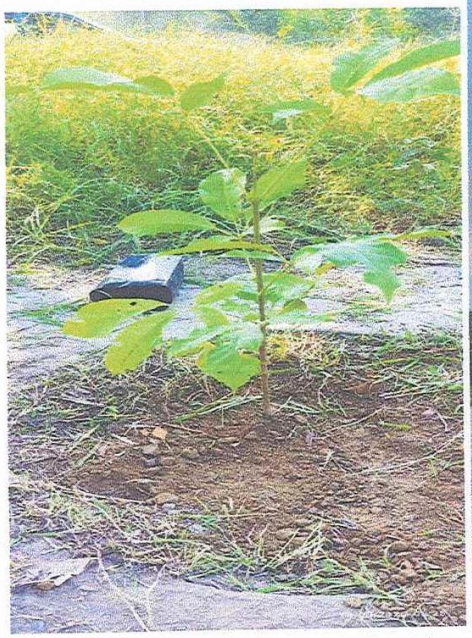

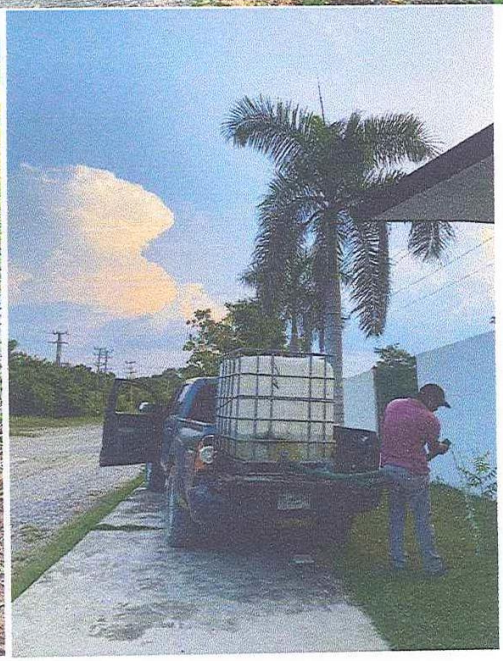

El Poder de apoyar

TAMPAMOLÓN CORONA
GOBIERNO MUNICIPAL
2024-2027

DONACION DE ARBOLES A INSTITUCIONES EDUCATIVAS:

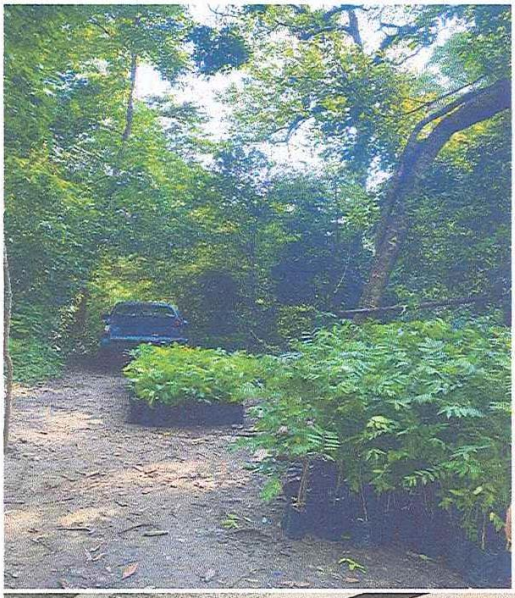



El Poder de apoyar

TAMPAMOLÓN CORONA
GOBIERNO MUNICIPAL
2024-2027

SANEAMIENTO EN EL MUNICIPIO Y SUS COMUNIDADES:

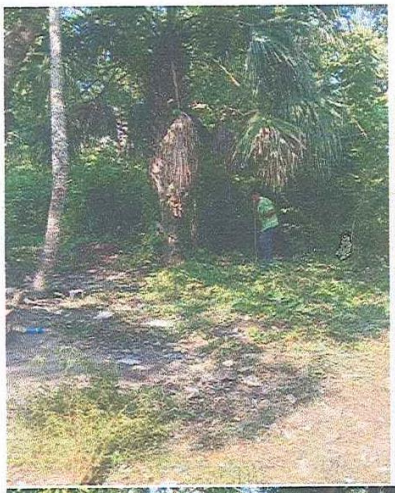

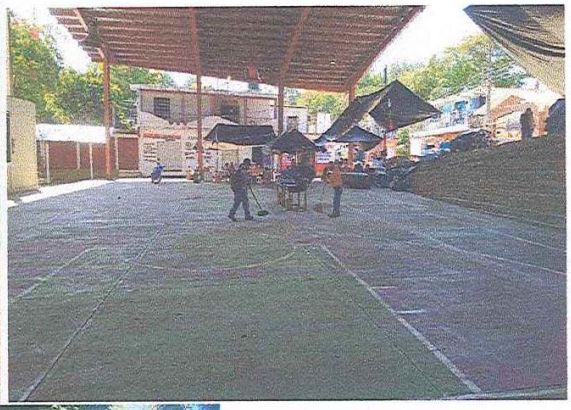

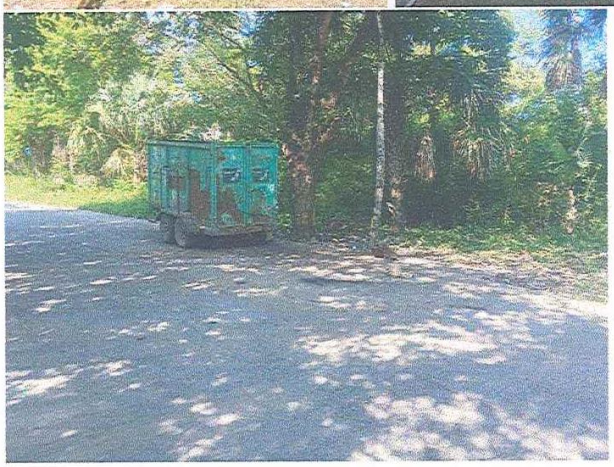

El Poder de apoyar

TAMPAMOLÓN CORONA
GOBIERNO MUNICIPAL
2024-2027

MANTENIMIENTO Y LIMPIEZA EN LOS ANDADOR ES DEL MUNICIPIO:



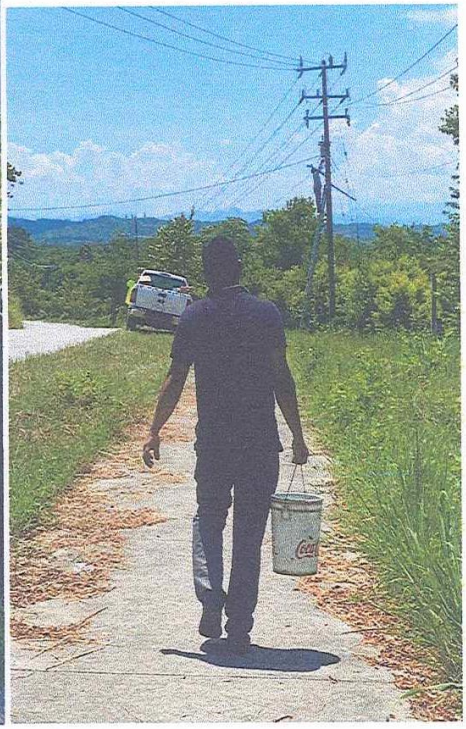

El Poder de apoyar

TAMPAMOLON CORONA
GOBIERNO MUNICIPAL
2024-2027

RECOLECCION DE BASURA Y DESECHOS:





C. MARIO ALBERTO GARAY HERNANDEZ

RESPONSABLE DE ECOLOGIA

ESTADOS UNIDOS MEXICANOS
ECOLOGIA MUNICIPAL
H. AYUNTAMIENTO 2024-2027
TAMPAMOLON CORONA,S.L.P.

El Poder de apoyar