EVIDENCIAS DEL SEGUIMIENTO Y MONITOREO DE LOS PROGRAMAS PRESUPUESTARIOS SEGUNDO TRIMESTRE ABR-MAY-JUN 2025.

UNIDAD ADMINISTRATIVA: D e s a r r o l l o R u r a l

CALENDARIO DE CUMPLIMIENTO DE LOS INDICADORES PERIODO: ABRIL A JUNIO 2025 DESARROLLO RURAL

COMPONENTE 1: Capacitación y talleres.

Actividades																
Descripción	Unidad de medida	Calendario													Total	Porcentaje de Cumplimient
		Programado/ Realizado	Ene	Feb.	Mar.	Abr.	May.	Jun.	Jul.	Ago.	Sep	Oct.	Nov	Dic.		
Capacitación y talleres.	Porcentaje de Capacitaciones	Programado	0	0	0	0	0	0	0	0	0	0	0	0	0	
		Realizado	0	0	0											

COMPONENTE 2 : Gestión de Equipos y Herramientas

Actividades																
Descripción	Unidad de medida	Calendario													Total	Porcentaje de Cumplimient
		Programado/ Realizado	Ene	Feb.	Mar.	Abr.	May.	Jun.	Jul.	Ago.	Sep	Oct.	Nov	Dic.		
Gestion de Equipos y Herramientas	porcentaje de actividades realizadas	Programado	0	0	40	0	120	120							280	100%
		Realizado	0	0	40	0	120	120							280	

COMPONENTE 3: Convenio con la SEDARH

Actividades																
Descripción	Unidad de medida	Calendario													Total	Porcentaje de Cumplimient
		Programado/ Realizado	Ene	Feb.	Mar.	Abr.	May.	Jun.	Jul.	Ago.	Sep.	Oct.	Nov	Dic.		
Convenio con laSEDARH		Programado	0	0	0	0	0	0	0	0	0	0	0	0	0	
		Realizado	0	0	0											

DESARROLLO RURAL
H. AYUNTAMIENTO 2024-2027
TAMPAMOLON CORONA,S.L.P.

PROFR. AURELIANO GONZÁLEZ RIVERA
DESARROLLO RURAL

C2. GESTION DE EQUIPOS Y HERRAMIENTAS



SE REALIZO LA ENTREGA DE LOS TINACOS A LOS BENEFICIARIOS



SIN INFORMACIÓN

UNIDAD ADMINISTRATIVA: Cordinación de Desarrollo Social Municipal

CALENDARIO DE CUMPLIMIENTO DE LOS INDICADORES PERIODO: ENERO A JUNIO 2025

COMPONENTE 1: Supervisión de obras y acciones

Actividades																
Descripción	Unidad de medida	Calendario													Total	Porcentaje de Cumplimient
		Programado/ Realizado	Ene	Feb.	Mar.	Abr.	May.	Jun.	Jul.	Ago.	Sep	Oct.	Nov	Dic.		
Supervisiones de Obras y acciones	Supervisiones realizadas/Supervisiones programadas	Programado	0	0	0	0	0	27							27	100%
		Realizado	0	0	0	0	0	27							27	

COMPONENTE 2 : Alimentación de Plataformas Digitales

Actividades																
Descripción	Unidad de medida	Calendario													Total	Porcentaje de Cumplimient
		Programado/ Realizado	Ene	Feb.	Mar.	Abr.	May.	Jun.	Jul.	Ago.	Sep	Oct.	Nov	Dic.		
Alimentación de plataformas digitales	Porcentaje de cumplimiento	Programado	100	100	100	100	100	100							600	100%
		Realizado	100	100	100	100	100	100							600	

COMPONENTE 3: Elaboración e integración de expedientes de obra y apoyos sociales

Actividades																
Descripción	Unidad de medida	Calendario													Total	Porcentaje de Cumplimient
		Programado/ Realizado	Ene	Feb.	Mar.	Abr.	May.	Jun.	Jul.	Ago.	Sep.	Oct.	Nov	Dic.		
Porcentaje de elaboración de expedientes	Porcentaje de expedientes elaborado.	Programado	0	0	0	0	0	9							9	100%
		Realizado	0	0	0	0	0	9							9	

COMPONENTE 4: Reuniones de Consejo Municipal de Desarrollo Social

Actividades																
Descripción	Unidad de medida	Calendario													Total	Porcentaje de Cumplimient
		Programado/ Realizado	Ene	Feb.	Mar.	Abr.	May.	Jun.	Jul.	Ago.	Sep.	Oct.	Nov	Dic.		
Porcentaje de reuniones de consejo	Porcentaje de reuniones realizadas.	Programado	1	1	1	1	1	1							6	100%
		Realizado	1	1	1	1	1	1							6	

COMPONENTE 5: Entrega de documentación solicitada por la ASE y SEDESORE.

Actividades																
Descripción	Unidad de medida	Calendario													Total	Porcentaje de Cumplimient
		Programado/ Realizado	Ene	Feb.	Mar.	Abr.	May.	Jun.	Jul.	Ago.	Sep.	Oct.	Nov	Dic.		
Porcentaje de entregas realizadas	Porcentaje de documentación entregada.	Programado	0	0	0	1	0	1							2	100%
		Realizado	0	0	0	1	0	1							2	

ATENTAMENTE

DESARROLLO SOCIAL
H. AYUNTAMIENTO 2024-2027
TAMPAMOLON CORONA, S.L.P.

HERMES SANCHEZ CANO

SUPERVISIÓN DE OBRAS Y ACCIONES

Supervisión de obras y acciones

Equipamiento de pozo en La Palizada

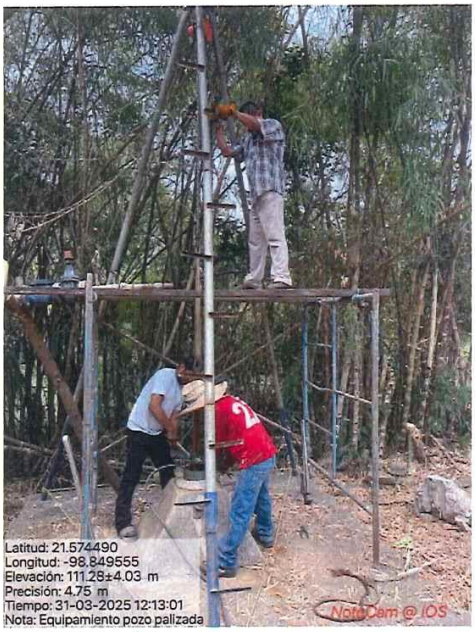

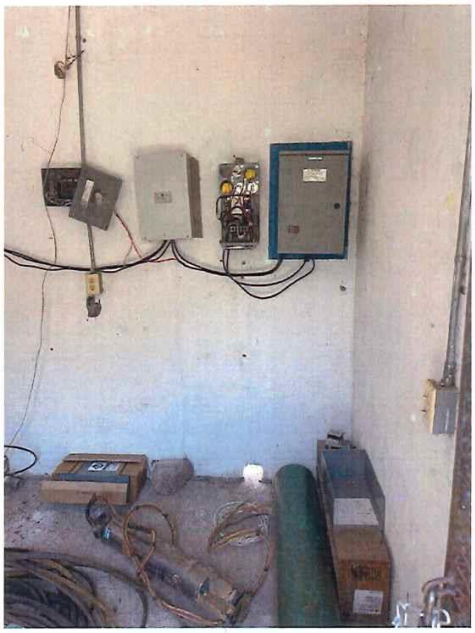





Pavimentación Tajinab













Banquetas en salida Tampamolón-Tanquian









Banquetas en salida Tampamolón-Tanquian








Pavimentación en El Chijol

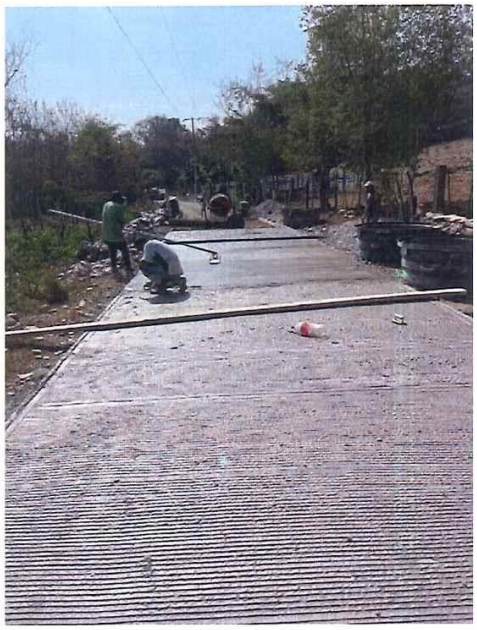





Construcción de Aula en Cabecera Municipal


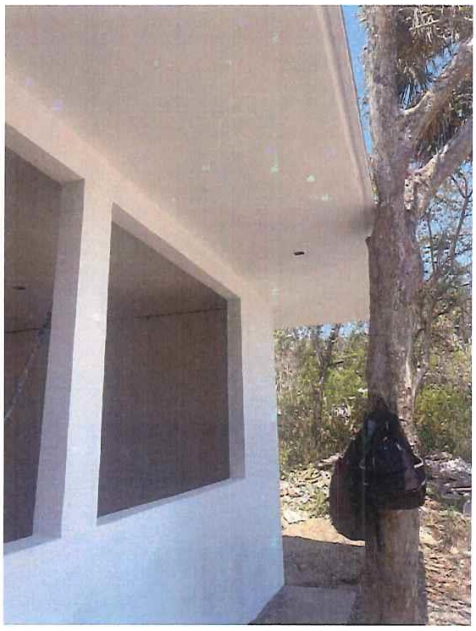





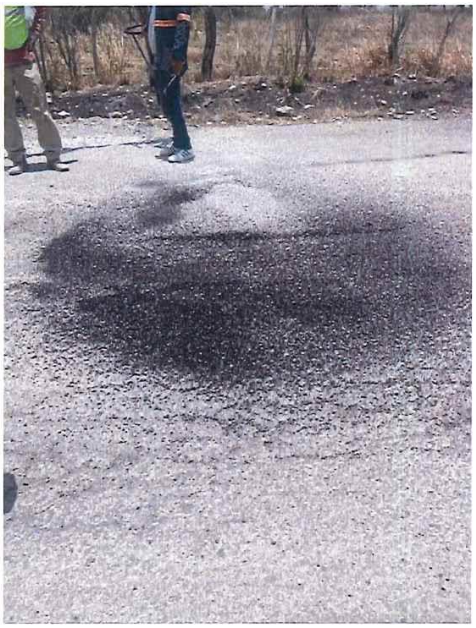






Rehabilitación de tanque público







Construcción de banquetas tramo Tampamolón-Tanquian




Construcción de tanque de agua en cabecera municipal





ALIMENTACION DE PLATAFORMAS DIGITALES

Carga Ejercicio del Gasto (Sistema de Recursos Federales Transferidos)

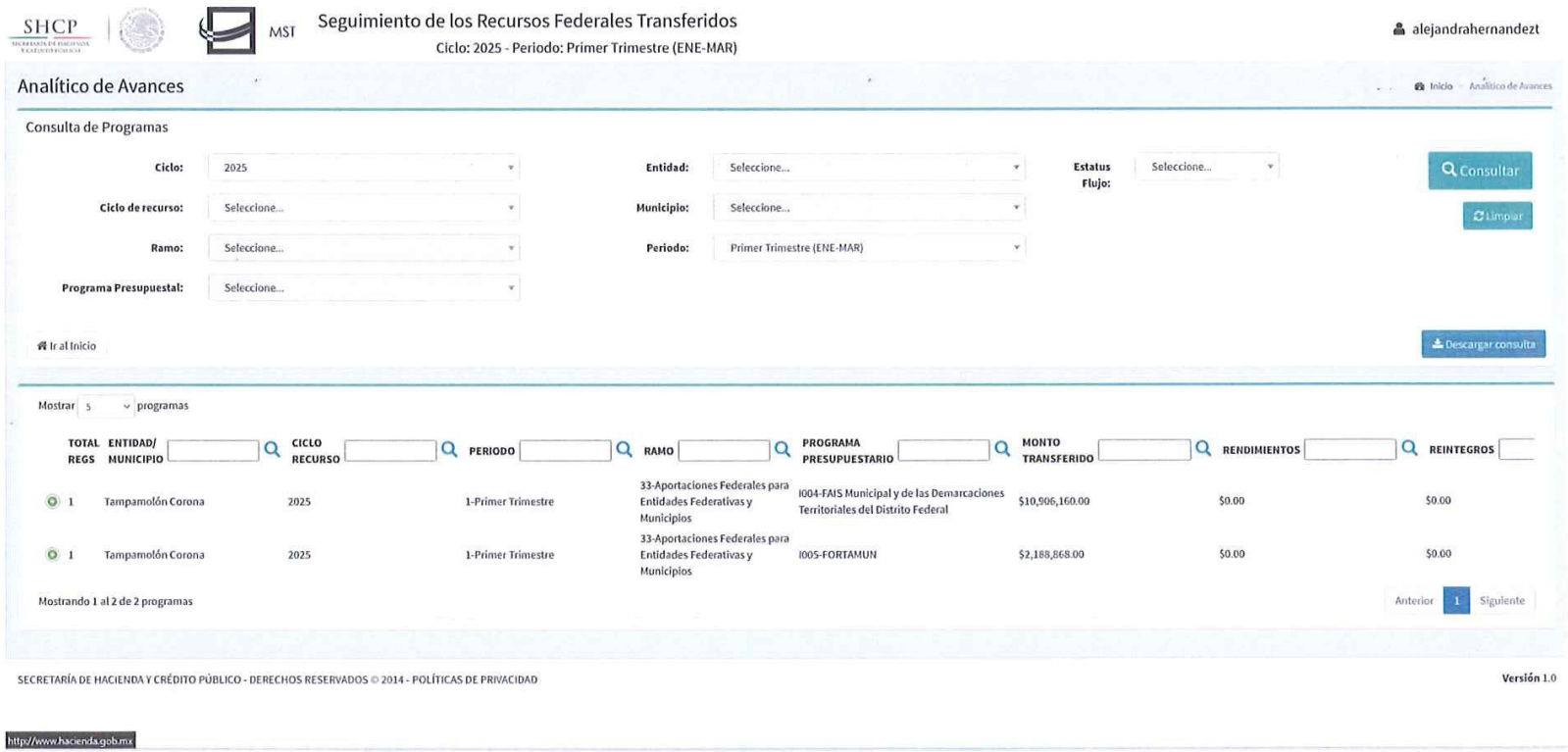

Carga de Proyectos en la plataforma de Matriz de Inversión para el Desarrollo Social (MIDS)

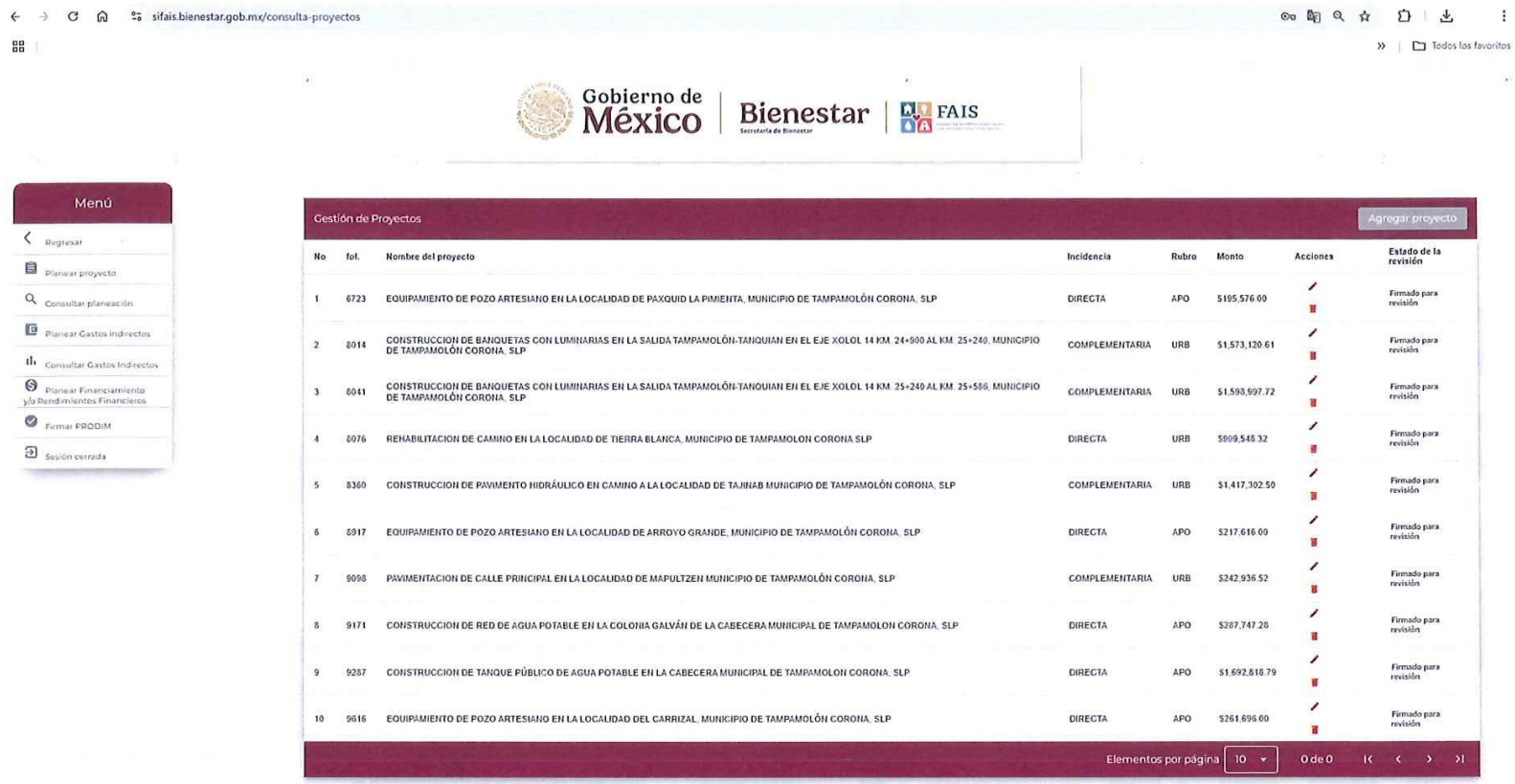

No	fol.	Nombre del proyecto	Incidencia	Rubro	Monto	Acciones	Estado de la revisión
1	6723	EQUIPAMIENTO DE POZO ARTESIANO EN LA LOCALIDAD DE PAXQUID LA PIMIENTA, MUNICIPIO DE TAMPAMOLÓN CORONA, SLP	DIRECTA	APO	$195,576.00		Firmado para revisión
2	8014	CONSTRUCCION DE BANQUETAS CON LUMINARIAS EN LA SALIDA TAMPAMOLÓN-TANQUIAN EN EL EJE XOLOL 14 KM. 24+900 AL KM. 25+240, MUNICIPIO DE TAMPAMOLÓN CORONA, SLP	COMPLEMENTARIA	URB	$1,573,120.61		Firmado para revisión
3	8041	CONSTRUCCION DE BANQUETAS CON LUMINARIAS EN LA SALIDA TAMPAMOLÓN-TANQUIAN EN EL EJE XOLOL 14 KM. 25+240 AL KM. 25+586, MUNICIPIO DE TAMPAMOLÓN CORONA, SLP	COMPLEMENTARIA	URB	$1,598,997.72		Firmado para revisión
4	8076	REHABILITACION DE CAMINO EN LA LOCALIDAD DE TIERRA BLANCA, MUNICIPIO DE TAMPAMOLON CORONA SLP	DIRECTA	URB	$909,548.32		Firmado para revisión
5	8360	CONSTRUCCION DE PAVIMENTO HIDRÁULICO EN CAMINO A LA LOCALIDAD DE TAJINAB MUNICIPIO DE TAMPAMOLÓN CORONA, SLP	COMPLEMENTARIA	URB	$1,417,302.50		Firmado para revisión
6	8917	EQUIPAMIENTO DE POZO ARTESIANO EN LA LOCALIDAD DE ARROYO GRANDE, MUNICIPIO DE TAMPAMOLÓN CORONA, SLP	DIRECTA	APO	$217,616.00		Firmado para revisión
7	9098	PAVIMENTACION DE CALLE PRINCIPAL EN LA LOCALIDAD DE MAPULTZEN MUNICIPIO DE TAMPAMOLÓN CORONA, SLP	COMPLEMENTARIA	URB	$242,936.52		Firmado para revisión
8	9171	CONSTRUCCION DE RED DE AGUA POTABLE EN LA COLONIA GALVÁN DE LA CABECERA MUNICIPAL DE TAMPAMOLON CORONA, SLP	DIRECTA	APO	$287,747.28		Firmado para revisión
9	9287	CONSTRUCCION DE TANQUE PÚBLICO DE AGUA POTABLE EN LA CABECERA MUNICIPAL DE TAMPAMOLON CORONA, SLP	DIRECTA	APO	$1,692,818.79		Firmado para revisión
10	9616	EQUIPAMIENTO DE POZO ARTESIANO EN LA LOCALIDAD DEL CARRIZAL, MUNICIPIO DE TAMPAMOLÓN CORONA, SLP	DIRECTA	APO	$261,696.00		Firmado para revisión



No	Folio	Nombre del Proyecto	Incidencia	Rubro	Monto	Acciones	Estatus de la revisión
1	29619	CONSTRUCCION DE PAVIMENTO HIDRAULICO DE CALLE PRINCIPAL EN LA LOCALIDAD DEL CHIJOL, MUNICIPIO DE TAMPAMOLON CORONA, S.L.P.	COMPLEMENTARIA	URB	$1,456,261.42		Planeación Validada con Observaciones
2	31152	CONSTRUCCION DE RED DE AGUA ENTUBADA EN LA COLONIA GALVÁN DE LA CABECERA MUNICIPAL DE TAMPAMOLON CORONA, S.L.P.	DIRECTA	APO	$287,747.28		Planeación Validada con Observaciones
3	31660	CONSTRUCCION DE TANQUE PÚBLICO DE AGUA POTABLE EN LA CABECERA MUNICIPAL DE TAMPAMOLON CORONA, S.L.P.	DIRECTA	APO	$1,692,818.79		Planeación Validada
4	31682	EQUIPAMIENTO DE POZO ARTESIANO EN LA LOCALIDAD DEL CARRIZAL, MUNICIPIO DE TAMPAMOLÓN CORONA, S.L.P.	DIRECTA	APO	$261,696.00		Planeación Validada con Observaciones
5	31847	EQUIPAMIENTO DE POZO ARTESIANO EN LA LOCALIDAD DE ARROYO GRANDE, MUNICIPIO DE TAMPAMOLÓN CORONA, S.L.P.	DIRECTA	APO	$217,616.00		Planeación Validada con Observaciones
6	31923	CONSTRUCCION DE BANQUETAS CON LUMINARIAS EN LA SALIDA TAMPAMOLÓN-TANQUIAN EN EL EJE XOLOL 14 KM. 24+900 AL KM. 25+240, MUNICIPIO DE TAMPAMOLÓN CORONA, S.L.P.	COMPLEMENTARIA	URB	$1,573,120.61		Planeación Validada con Observaciones
7	32011	CONSTRUCCION DE BANQUETAS CON LUMINARIAS EN LA SALIDA TAMPAMOLÓN-TANQUIAN EN EL EJE XOLOL 14 KM. 25+240 AL KM. 25+586, MUNICIPIO DE TAMPAMOLÓN CORONA, S.L.P.	COMPLEMENTARIA	URB	$1,598,997.72		Planeación Validada con Observaciones
8	32150	REHABILITACION DE CAMINO EN LA LOCALIDAD DE TIERRA BLANCA, MUNICIPIO DE TAMPAMOLÓN CORONA S.L.P.	DIRECTA	URB	$909,548.32		Planeación Validada con Observaciones
9	32279	PAVIMENTACION DE CALLE PRINCIPAL EN LA LOCALIDAD DE MAPULTZEN MUNICIPIO DE TAMPAMOLÓN CORONA, S.L.P.	COMPLEMENTARIA	URB	$242,936.52		Planeación Validada con Observaciones
10	34544	REHABILITACION CON BACHEO SUPERFICIAL EN TRAMOS AISLADOS CARRETERA ESTATAL TRAMO TANQUIAN DE ESCOBEDO-TAMPACAN SUBTRAMO COMUNIDAD DE TIERRA BLANCA-LAS VIBORAS DEL KM 0+000 AL KM 6+000, EN TAMPAMOLON CORONA S.L.P.	DIRECTA	URB	$175,473.20		Planeación Validada con Observaciones
11	34853	EQUIPAMIENTO DE ALUMBRADO PUBLICO LUMINARIAS EN CABECERA MUNICIPAL DE TAMPAMOLON CORONA, S.L.P.	DIRECTA	URB	$764,385.48		Planeación Validada con Observaciones

12	43649	EQUIPAMIENTO DE POZO ARTESIANO EN LA LOCALIDAD DE LA PALIZADA MUNICIPIO DE TAMPAMOLON CORONA S.L.P.	DIRECTA	APO	$322,049.29		Planeación Validada con Observaciones
13	43792	EQUIPAMIENTO DE POZO ARTESIANO EN LA LOCALIDAD DE EL TAMARINDO MEXICANO MUNICIPIO DE TAMPAMOLON CORONA, S.L.P.	DIRECTA	APO	$83,636.00		Planeación Validada con Observaciones
14	52513	EQUIPAMIENTO DE POZO ARTESIANO EN LA LOCALIDAD DE PAXQUID LA PIMIENTA, MUNICIPIO DE TAMPAMOLÓN CORONA, S.L.P.	DIRECTA	APO	$195,529.60		Planeación Validada
15	54375	CONSTRUCCION DE PAVIMENTO HIDRÁULICO EN CAMINO A LA LOCALIDAD DE TAJINAB MUNICIPIO DE TAMPAMOLÓN CORONA, S.L.P.	COMPLEMENTARIA	URB	$1,417,302.50		Planeación Validada
16	63803	EQUIPAMIENTO DE POZO ARTESIANO EN LA LOCALIDAD DE COMUNIDAD TIERRA BLANCA MUNICIPIO DE TAMPAMOLON CORONA, S.L.P.	DIRECTA	APO	$408,460.01		Planeación Validada con Observaciones
17	63816	CONSTRUCCION DE PAVIMENTO HIDRAULICO EN LA CALLE PRINCIPAL DE LA LOCALIDAD DE SAN JOSE DE LA CRUZ MUNICIPIO DE TAMPAMOLON CORONA, S.L.P.	COMPLEMENTARIA	URB	$1,417,241.60		Planeación Validada
18	63830	CONSTRUCCION DE PAVIMENTO HIDRAULICO EN ACCESO A LA GALERA EJIDAL DE LA LOCALIDAD DE FRIJOLILLO MUNICIPIO DE TAMPAMOLON CORONA, S.L.P	COMPLEMENTARIA	URB	$583,781.60		Planeación Validada
19	63869	CONSTRUCCION DE PAVIMENTO HIDRAULICO EN LA CALLE CEDRO DE LA CABECERA MUNICIPAL DE TAMPAMOLON CORONA, S.L.P.	COMPLEMENTARIA	URB	$716,130.64		Planeación Validada con Observaciones
20	63934	REHABILITACION DE TANQUE PUBLICO EN LA CABECERA MUNICIPAL DE TAMPAMOLON CORONA, S.L.P.	DIRECTA	APO	$300,719.56		Planeación Validada con Observaciones
21	64235	AMPLIACION DE CAMINO EN LA LOCALIDAD DE POYQUID MUNICIPIO DE TAMPAMOLON CORONA, S.L.P.	DIRECTA	URB	$831,909.31		Planeación Validada con Observaciones
22	64253	CONSTRUCCION DE PAVIMENTO HIDRAULICO EN LA CALLE BUENA VISTA DE LA LOCALIDAD DE RIO FLORIDO MUNICIPIO DE TAMPAMOLON CORONA, S.L.P.	COMPLEMENTARIA	URB	$1,013,756.41		Planeación Validada
23	64306	EQUIPAMIENTO DE ALUMBRADO PUBLICO EN LA LOCALIDAD DE RIO FLORIDO MUNICIPIO DE TAMPAMOLON CORONA, S.L.P.	DIRECTA	URB	$254,388.00		Planeación Validada
24	64355	EQUIPAMIENTO DE ALUMBRADO PUBLICO EN LA LOCALIDAD DE SAN JOSE DE LA CRUZ MUNICIPIO DE TAMPAMOLON CORONA, S.L.P.	DIRECTA	URB	$254,388.00		Planeación No Validada
25	64379	EQUIPAMIENTO DE ALUMBRADO PUBLICO EN LA LOCALIDAD DE PUCTE MUNICIPIO DE TAMPAMOLON CORONA, S.L.P.	DIRECTA	URB	$254,388.00		Planeación No Validada
26	64402	EQUIPAMIENTO DE ALUMBRADO PUBLICO EN LA CABECERA MUNICIPAL DE TAMPAMOLON CORONA, S.L.P.	DIRECTA	URB	$254,388.00		Planeación No Validada
27	64952	AMPLIACION DE CAMINO EN LA LOCALIDAD DE OXLOM TZIJOL LOS TRES CHIJOLES MUNICIPIO DE TAMPAMOLON CORONA, S.L.P.	DIRECTA	URB	$854,548.80		Planeación Validada con Observaciones
28	65672	EQUIPAMIENTO DE ALUMBRADO PUBLICO EN LA LOCALIDAD DE RIO FLORIDO MUNICIPIO DE TAMPAMOLON CORONA, S.L.P.	DIRECTA	URB	$254,388.00		Firmado para revisión
29	65685	EQUIPAMIENTO DE ALUMBRADO PUBLICO EN LA LOCALIDAD DE SAN JOSE DE LA CRUZ MUNICIPIO DE TAMPAMOLON	DIRECTA	URB	$254,388.00		Firmado para revisión

Gobierno de México | Bienestar Secretaría de Bienestar | FAIS

Monitor de Información de TAMPAMOLÓN CORONA

Montos de Planeación	Total
Monto asignado	$51,961,926.00
Rendimientos Financieros	$0.00
Crédito BANOBRAS	$0.00
Pago de capital e intereses BANOBRAS	$0.00
Monto disponible por concurrencia	$51,961,926.00

Montos de Concurrencia	Total
Concurrencia Estatal	$0.00
Concurrencia Municipal	$0.00
OTROS	$0.00
Monto total de concurrencia	$0.00

Inversión por incidencia del Proyecto

REUNIONES DE CONSEJO MUNICIPAL

Reuniones de Consejo de Desarrollo Social






TAMPAMOLÓN
CORONA
El Poder
de apoyar


TAMPAMOLÓN
CORONA
El Poder
de apoyar


TAMPAMOLÓN
CORONA
El Poder
de apoyar


TAMPAMOLÓN
CORONA
El Poder
de apoyar


TAMPAMOLÓN
CORONA
El Poder
de apoyar


TAMPAMOLÓN
CORONA
El Poder
de apoyar


TAMPAMOLÓN
CORONA
El Poder
de apoyar


TAMPAMOLÓN
CORONA
El Poder
de apoyar


TAMPAMOLÓN
CORONA
COMUNICACIÓN SOCIAL
El Poder de apoyar


TAMPAMOLÓN
CORONA
COMUNICACIÓN SOCIAL
El Poder de apoyar

ENTREGA DE DOCUMENTOS A SEDESORE

Información enviada a SEDESORE

PODER EJECUTIVO DEL ESTADO DE SAN LUIS POTOSÍ | DESARROLLO SOCIAL
SECRETARÍA DE DESARROLLO SOCIAL Y REGIONAL

DIRECCIÓN DE OPERACIÓN Y CONTROL
OFICIO N° DOC-0021-2025
ASUNTO: Observaciones del POA 2024
San Luis Potosí, S. L. P., 13 de Enero de 2025

C. SILVIA MEDINA BURGAÑA
PRESIDENTA MUNICIPAL DE TAMPAMOLÓN CORONA, S.L.P.
P R E S E N T E.

En relación a su similar N° MTC/DS-0006-2025 mediante el cual entrega el Acta de Consejo de Desarrollo Social Municipal ordinaria correspondiente al 06 de enero del 2024 y extraordinaria de fecha 11 de diciembre de 2025.

Por este conducto le informo a Usted, que en la información que han capturada en el Sistema de Información del Desarrollo Social y Regional (SIDESORE) no contempla observación alguna por parte del asesor encargado de darle seguimiento a la correcta aplicación del recurso correspondiente al Fondo de Aportaciones para el Fortalecimiento de los Municipios (FORTAMUN) al interior de la Dirección de Operación y Control dependiente de esta Secretaria en virtud de que han sido atendidas las incidencias de manera oportuna.

Sin más por el momento, quedo a sus apreciables órdenes para cualquier duda o aclaración al respecto.

ATENTAMENTE

LIC. JUAN ARMANDO GÓMEZ ALONSO
DIRECTOR DE OPERACIÓN Y CONTROL
SECRETARIA DE DESARROLLO SOCIAL Y REGIONAL

C.C.P. C. Hermes Sánchez Cano, Coordinador de Desarrollo Social
C.C.P. Archivo

POTOSÍ sin límites | SEDESORE

DIRECCIÓN DE OPERACIÓN Y CONTROL
OFICIO N° DOC-0142-2025
ASUNTO: Observaciones del POA 2025
San Luis Potosí, S. L. P., 12 de junio de 2025

C. SILVIA MEDINA BURGAÑA
PRESIDENTA MUNICIPAL DE TAMPAMOLÓN CORONA, S.L.P.
P R E S E N T E.

En relación a su similar N° MTC/DS/0136/2025 mediante el cual entrega el Acta de Consejo de Desarrollo Social Municipal ordinaria MTC-CDSM-EO-06-2025 correspondiente al 02 de Junio del 2025.

Por este conducto le informo a Usted, que en la información que han capturada en el Sistema de Información del Desarrollo Social y Regional (SIDESORE) no contempla observación alguna por parte del asesor encargado de darle seguimiento a la correcta aplicación del recurso correspondiente al Fondo de Aportaciones para el Fortalecimiento de los Municipios (FORTAMUN) al interior de la Dirección de Operación y Control dependiente de esta Secretaria en virtud de que han sido atendidas las incidencias de manera oportuna.

Sin más por el momento, quedo a sus apreciables órdenes para cualquier duda o aclaración al respecto.

ATENTAMENTE

LIC. JUAN ARMANDO GÓMEZ ALONSO
DIRECTOR DE OPERACIÓN Y CONTROL
SECRETARIA DE DESARROLLO SOCIAL Y REGIONAL

C.C.P. C. Hermes Sánchez Cano, Coordinador de Desarrollo Social
C.C.P. Archivo

Atentamente:

Hermes Sánchez Cano

DESARROLLO SOCIAL
H. AYUNTAMIENTO 2024-2027
TAMPAMOLON CORONA,S.L.P.

UNIDAD ADMINISTRATIVA: O b r a s P u b l i c a s

CALENDARIO DE CUMPLIMIENTO DE LOS INDICADORES PERIODO: ABRIL A JUNIO 2025

COMPONENTE 1: Limpieza a carreteras, caminos calles y areas de esparcimiento social realizado.

Actividades																
Descripción	Unidad de medida	Calendario													Total	Porcentaje de Cumplimiento
		Programado/ Realizado	Ene	Feb.	Mar.	Abr.	May.	Jun.	Jul.	Ago.	Sep	Oct.	Nov	Dic.		
Realizacion de limpieza y mantenimiento a calles y banquetas del municipio de Tampamolon	porcentaje de mantenimiento	Programado	1	1	1	1	1	1							6	100%
		Realizado	1	1	1	1	1	1							6	
Realizacion de limpieza y mantenimiento en parques y areas de esparcimiento social	porcentaje de mantenimiento	Programado	1	1	1	1	1	0							5	100%
		Realizado	1	1	1	1	1	0							5	
Realizacion de limpieza y mantenimiento a caminos y carreteras del municipio de Tampamolon	porcentaje de mantenimiento	Programado	1	1	1	1	1	1							6	100%
		Realizado	1	1	1	1	1	1							6	
Realizacion de limpieza en los causes naturales de Tampamolon	porcentaje de limpiezas	Programado	0	0	0	1	0	0							1	100%
		Realizado	0	0	0	1	0	0							1	
Colocacion de señaletica en areas de esparcimiento social	porcentaje de señaletica instalada	Programado	0	0	0	0	0	0							0	
		Realizado	0	0	0	0	0	0							0	
Mantenimiento y reparacion a barandales en la Cabecera Municipal	porcentaje de mantenimiento	Programado	0	0	0	0	0	0							0	
		Realizado	0	0	0	0	0	0							0	

COMPONENTE 2: Servicio de alumbrado publico en el municipio de Tampamolon

Actividades																
Descripción	Unidad de medida	Calendario													Total	Porcentaje de Cumplimiento
		Programado /Realizado	Ene	Feb.	Mar.	Abr.	May.	Jun.	Jul.	Ago.	Sep	Oct.	Nov	Dic.		
Revision y monitoreo de alumbrado publico en cabecera municipal	Porcentaje de revisiones	Programado	1	1	1	1	1	1							6	100%
		Realizado	1	1	1	1	1	1							6	
Realizacion de cambios de focos y fotoceldas en comunidades	Porcentaje de reparaciones	Programado	1	1	1	1	1	1							6	100%
		Realizado	1	1	1	1	1	1							6	
Reparacion e instalacion de energia electrica en escuelas y edificios publicos del municipio	Porcentaje de reparaciones	Programado	1	1	1	1	1	1							6	100%
		Realizado	1	1	1	1	1	1							6	

COMPONENTE 3: Servicio de recoleccion de basura y descacharrizacion tanto en el municipio de Tampamolon como a comunidades

Actividades																
Descripción	Unidad de medida	Calendario													Total	Porcentaje de Cumplimiento
		Programado /Realizado	Ene	Feb.	Mar.	Abr.	May.	Jun.	Jul.	Ago.	Sep	Oct.	Nov	Dic.		
Recoleccion de basura en cabecera municipal	Porcentaje de recolecciones	Programado	1	1	1	1	1	1							6	100%
		Realizado	1	1	1	1	1	1							6	
Implementacion de programa de descacharrizacion en el municipio de Tampamolon	Porcentaje de actividades	Programado	1	1	1	1	1	1							6	100%
		Realizado	1	1	1	1	1	1							6	

COMPONENTE 4: Reparacion de fugas de agua y drenaje en el municipio de Tampamolon.

Actividades																
Descripción	Unidad de medida	Calendario													Total	Porcentaje de Cumplimiento
		Programado /Realizado	Ene	Feb.	Mar.	Abr.	May.	Jun.	Jul.	Ago.	Sep	Oct.	Nov	Dic.		
Revision y monitoreo de lineas de conduccion principales de abastecimiento	porcentaje de revisiones	Programado	1	1	1	0	1	1							5	100%
		Realizado	1	1	1	0	1	1							5	
Reparacion de fugas en lineas de conduccion de abastecimiento de agua potable en el Municipio	porcentaje de reparaciones	Programado	1	1	1	1	1	1							6	100%
		Realizado	1	1	1	1	1	1							6	
Revision y mantenimiento de depositos de almacenamiento de agua potable	Porcentaje de revisiones	Programado	1	1	0	0	1	0							3	100%
		Realizado	1	1	0	0	1	0							3	

COMPONENTE 5: Servicio de panteones y mantenimiento a las areas verdes

Actividades																
Descripción	Unidad de medida	Calendario													Total	Porcentaje de Cumplimient
		Programado/ Realizado	Ene	Feb.	Mar.	Abr.	May.	Jun.	Jul.	Ago.	Sep	Oct.	Nov	Dic.		
Servicio de panteones y mantenimiento a las areas verdes	Porcentaje de mantenimiento	Programado	1	1	1	1	1	1							6	100%
		Realizado	1	1	1	1	1	1							6	

ATENTAMENTE

OBRAS PUBLICAS
H. AYUNTAMIENTO 2024-2027
TAMPAMOLON CORONA, S.L.P.

LIC. ABRAHAM GONZALEZ MERAZ
DIRECTOR DE OBRAS PUBLICAS

COMPONENTE 1

LIMPIEZA A CARRETERAS, CAMINOS CALLES Y AREAS DE ESPARCIMIENTO SOCIAL REALIZADO

1.- **Realización de limpieza y mantenimiento a calles y baquetas del municipio de Tampamolon**

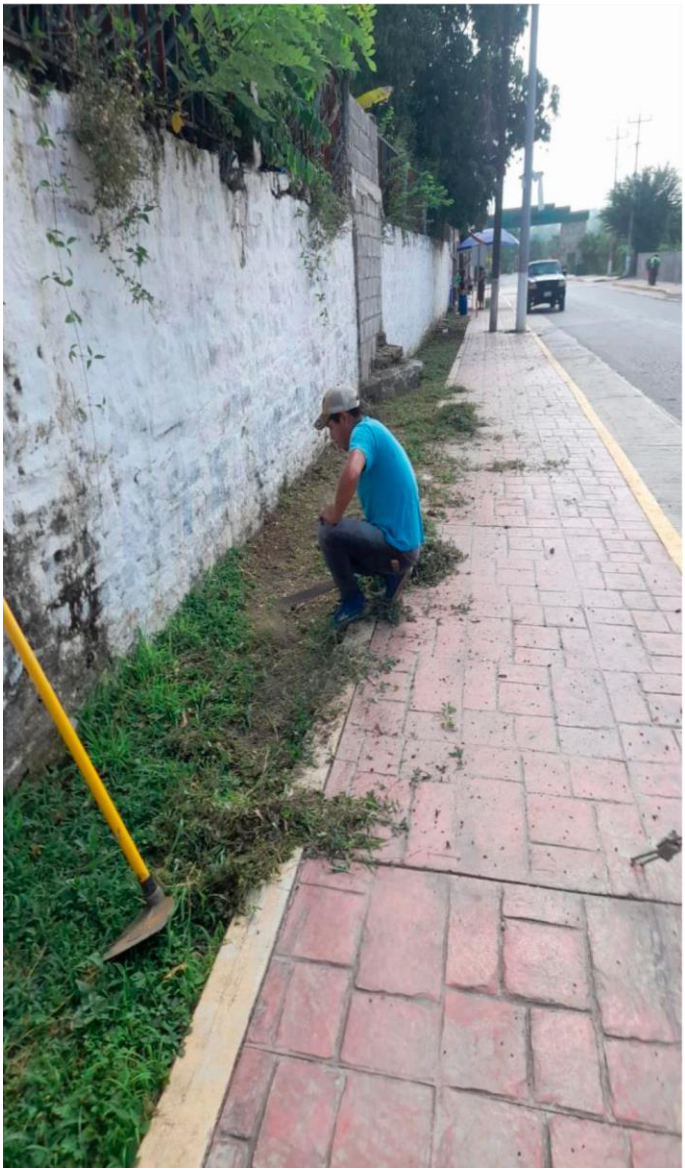



COMPONENTE 1

LIMPIEZA A CARRETERAS, CAMINOS CALLES Y AREAS DE ESPARCIMIENTO SOCIAL REALIZADO

2.- Realización de limpieza y mantenimiento parques y áreas de esparcimiento social.





COMPONENTE 1

LIMPIEZA A CARRETERAS, CAMINOS CALLES Y AREAS DE ESPARCIMIENTO SOCIAL REALIZADO

3.- Realización de limpieza a caminos y carreteras del municipio de Tampamolon





COMPONENTE 1

LIMPIEZA A CARRETERAS, CAMINOS CALLES Y AREAS DE ESPARCIMIENTO SOCIAL REALIZADO

4.- Realización de limpieza en los causes naturales de Tampamolon





COMPONENTE 2

SERVICIO DE ALUMBRADO PUBLICO EN EL MUNICIPIO DE TAMPAMOLON

1.- REVISION Y MONITOREO DE ALUMBRADO PUBLICO EN CABECERA MUNICIPAL





COMPONENTE 2

SERVICIO DE ALUMBRADO PUBLICO EN EL MUNICIPIO DE TAMPAMOLON

2.- Realización de cambios de focos y fotoceldas en comunidades





COMPONENTE 2

SERVICIO DE ALUMBRADO PUBLICO EN EL MUNICIPIO DE TAMPAMOLON

3.- Reparación e instalación de energía eléctrica en escuelas y edificios públicos del municipio.

UBR



ESC. TELESECUNDARIA COMUNIDAD EL NARANJO





UNIDAD ADMINISTRATIVA: E c o l o g í a

CALENDARIO DE CUMPLIMIENTO DE LOS INDICADORES PERIODO: ABRIL A JUNIO 2025

COMPONENTE 1: CAMPAÑAS PARA ABATIR LA CONTAMINACION AMBIENTAL

Actividades																
Descripción	Unidad de medida	Calendario													Total	Porcentaje de Cumplimiento
		Programado/ Realizado	Ene	Feb.	Mar.	Abr.	May.	Jun.	Jul.	Ago.	Sep	Oct.	Nov	Dic.		
LIMPIEZA DE CALLES EN EL MUNICIPIO, ESCUELAS Y COMUNIDADES	porcentaje	Programado	1	1	1	1	1	1							6	100%
		Realizado	1	1	1	1	1	1							6	
RECOLECCION DE BASURA EN EL MUNICIPIO Y SUS COMUNIDADES	porcentaje	Programado	1	1	1	1	1	1							6	100%
		Realizado	1	1	1	1	1	1							6	

COMPONENTE 2 : CAMPAÑAS DE REFORESTACION

Actividades																
Descripción	Unidad de medida	Calendario													Total	Porcentaje de Cumplimiento
		Programado/ Realizado	Ene	Feb.	Mar.	Abr.	May.	Jun.	Jul.	Ago.	Sep	Oct.	Nov	Dic.		
SIEMBRA DE ARBOLES EN TRAMOS CARRETEROS DE SALIDAS DEL MUNICIPIO	porcentaje	Programado			1	1	1	1							4	100%
		Realizado			1	1	1	1							4	
DONACION DE ARBOLES A INSTITUCIONES EDUCATIVAS	porcentaje	Programado			1	1	1	1							4	50%
		Realizado			1	1									2	

COMPONENTE 3: CAMPAÑAS DE DESCACHARRIZACION Y RECOLECCION DE BASURA EN COMUNIDADES

Actividades																
	Unidad de	Calendario														Porcentaje de

Descripción	medida	Programado/ Realizado	Ene	Feb.	Mar.	Abr.	May.	Jun.	Jul.	Ago.	Sep.	Oct.	Nov	Dic.	Total	de Cumplimient
SANEAMIENTO EN EL MUNICIPIO Y SUS COMUNIDADES	porcentaje	Programado	1	1	1	1	1	1							6	100%
		Realizado	1	1	1	1	1	1							6	

COMPONENTE 4: CAMPAÑAS DE LIMPIEZA EN EL MUNICIPIO

Actividades																
Descripción	Unidad de medida	Calendario													Total	Porcentaje de Cumplimient
		Programado/ Realizado	Ene	Feb.	Mar.	Abr.	May.	Jun.	Jul.	Ago.	Sep.	Oct.	Nov	Dic.		
MANTENIMIENTO Y LIMPIEZA EN LOS ANDADORES DEL MUNICIPIO		Programado	1	1	1	1	1	1							6	100%
		Realizado	1	1	1	1	1	1							6	
RECOLECCION DE BASURA Y DESECHOS		Programado	1	1	1	1	1	1							6	100%
		Realizado	1	1	1	1	1	1							6	

NOTA: ANEXAR CON SUS RESPECTIVAS EVIDENCIAS

ECOLOGIA MUNICIPAL
H. AYUNTAMIENTO 2024-2027
TAMPAMOLON CORONA,S.L.P.

ATENTAMENTE
FRANCISCO MONTIEL MEDINA
DIRECTOR DE ECOLOGIA

Dependencia: Presidencia Municipal
Asunto: Evidencias Indicadores
Sección: Responsable de Ecología.

TAMPAMOLON CORONA, S.L.P., A 20 DE JUNIO DEL AÑO 2025.

LIMPIEZA DE CALLES EN EL MUNICIPIO, ESCUELAS Y COMUNIDADES:





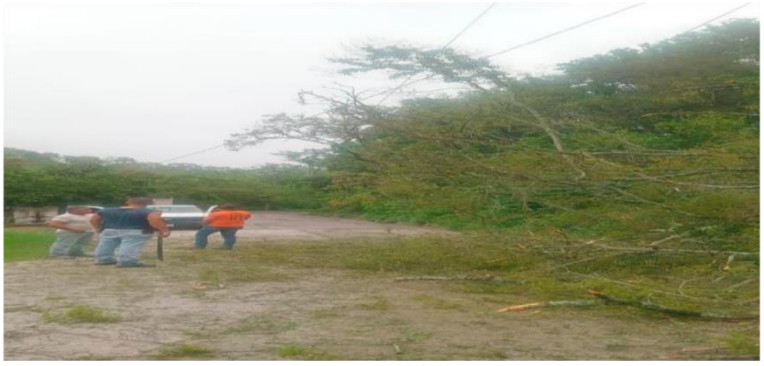

RECOLECCION DE BASURA EN EL MUNICIPIO Y SUS COMUNIDADES:







SIEMBRA DE ARBOLES EN TRAMOS CARRETEROS DE SALIDAS DEL MUNICIPIO:





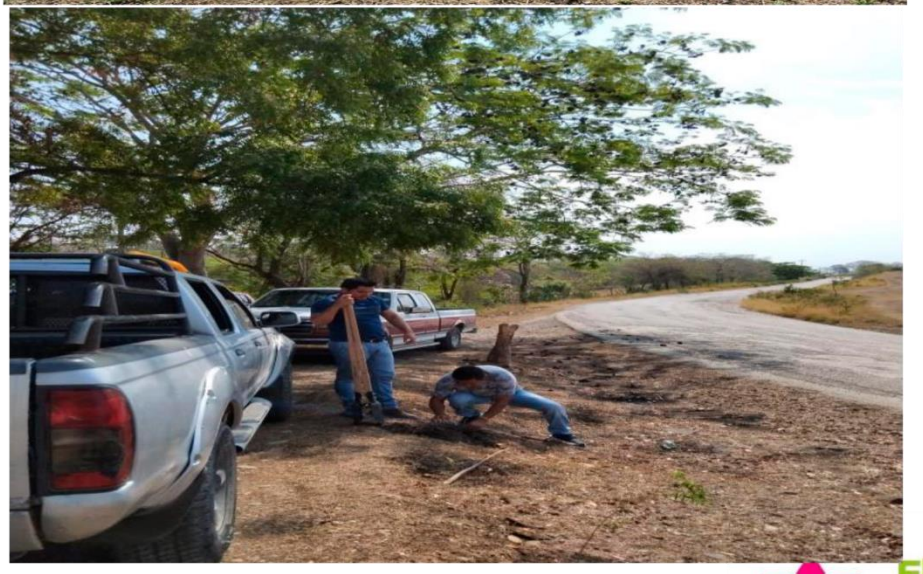

SANEAMIENTO EN EL MUNICIPIO Y SUS COMUNIDADES:





MANTENIMIENTO Y LIMPIEZA EN LOS ANDADORES DEL MUNICIPIO:





RECOLECCION DE BASURA Y DESECHOS:





ATENETAMENTE

MARIO ALBERTO GARAY HERNANDEZ
RESPONSABLE DE ECOLOGIA