EVIDENCIAS DEL SEGUIMIENTO Y MONITOREO DE LOS PROGRAMAS PRESUPUESTARIOS SEGUNDO TRIMESTRE JUL-AGO-SEP 2025.

UNIDAD ADMINISTRATIVA: S e g u r i d a d P ú b l i c a

CALENDARIO DE CUMPLIMIENTO DE LOS INDICADORES PERIODO: JULIO - AGOSTO - SEPTIEMBRE 2025

COMPONENTE 1: OPERATIVOS DE SEGURIDAD PUBLICA

Actividades																
Descripción	Unidad de medida	Calendario													Total	Porcentaje de Cumplimient
		Programado/ Realizado	Ene	Feb.	Mar.	Abr.	May.	Jun.	Jul.	Ago.	Sep	Oct.	Nov	Dic.		
operativo semana santa	porcentaje de actividades	Programado	0	0	0	1	0	0	0	0	0				1	100%
		Realizado	0	0	0	1	0	0	0	0	0				1	
operativo festival santiago apostol	porcentaje de actividades	Programado	0	0	0	0	0	0	0	0	0				0	100%
		Realizado	0	0	0	0	0	0	1	0	0				0	
operativo xantolo	porcentaje de actividades	Programado	0	0	0	0	0	0	0	0	0				0	100%
		Realizado	0	0	0	0	0	0	0	0	0				0	
operativo guadalupe reyes	porcentaje de actividades	Programado	0	0	0	0	0	0	0	0	0				0	100%
		Realizado	0	0	0	0	0	0	0	0	0				0	

COMPONENTE 2 : PREVENCION DEL DELITO EN TEMAS DE GENERO

Actividades																
Descripción	Unidad de medida	Calendario													Total	Porcentaje de Cumplimient o
		Programado/ Realizado	Ene	Feb.	Mar.	Abr.	May.	Jun.	Jul.	Ago.	Sep	Oct.	Nov	Dic.		
prevencion del delito en temas de genero	porcentaje de actividades	Programado	2	0	2	0	2	0	0	0	0				6	33%
		Realizado	1	0	1	0	0	0	0	0	0				2	

COMPONENTE 3: VIALIDAD EN LOS DIFERENTES SECTORES DE MUNICIPIO

Actividades																
Descripción	Unidad de medida	Calendario													Total	Porcentaje de Cumplimient o
		Programado/ Realizado	Ene	Feb.	Mar.	Abr.	May.	Jun.	Jul.	Ago.	Sep.	Oct.	Nov	Dic.		
vialidad en los diferentes sectores del municipio	porcentaje de actividades	Programado	134	93	121	176	101	78	234	126	163				1226	100%
		Realizado	134	93	121	176	101	78	234	126	163				1226	

COMPONENTE 4:

Actividades																
Descripción	Unidad de medida	Calendario													Total	Porcentaje de Cumplimient o
		Programado/ Realizado	Ene	Feb.	Mar.	Abr.	May.	Jun.	Jul.	Ago.	Sep.	Oct.	Nov	Dic.		
		Programado														
		Realizado														
		Programado														
		Programado														

REPETUOSAMENTE

SEGURIDAD PUBLICA
GOBIERNO MUNICIPAL 2024-2027
TAMAZUNCHALE, S.L.P.

C. NARCISO SANTIAGO
DIRECTOR DE SEGURIDAD PUBLICA Y TRANSITO MUNICIPAL

EVIDENCIAS DE CALENDARIO DE CUMPLIMIENTO DE LOS INDICADORES PERIODO: ENERO A SEOTIEMBRE 2025

COMPONENTE 1: OPERATIVO FESTIVAL SANTIAGO APOSTOL

OPERATIVO SANTIAGO APOSTOL



COMPONENTE 3: VIALIDAD EN LOS DIFERENTES SECTORES DE MUNICIPIO

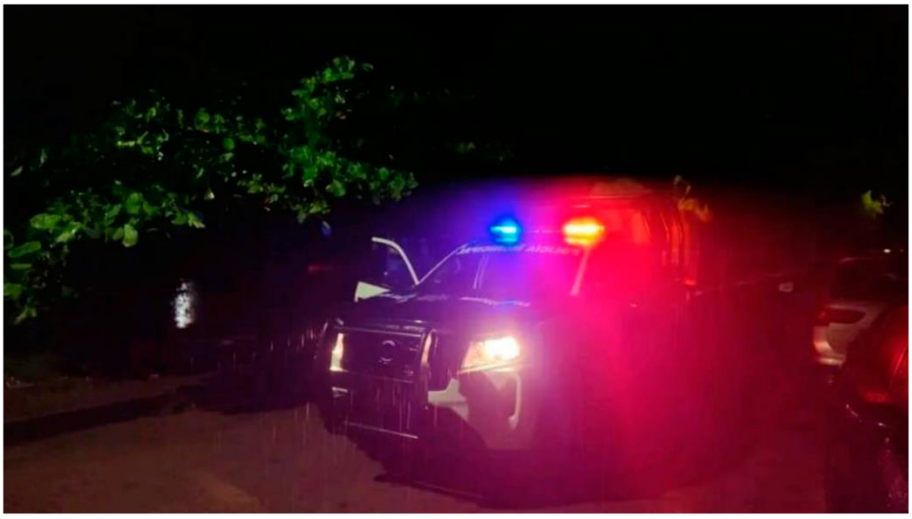





REPETUOSAMENTE

C. NARCISO SANCHEZ CRUZ
DIRECTOR DE SEGURIDAD PUBLICA Y TRANSITO MUNICIPAL
DE TAMPAMOLON CORONA, S.L.P.

SEGURIDAD PUBLICA
H. AYUNTAMIENTO 2024-2027
TAMPAMOLON CORONA, S.L.P.

UNIDAD ADMINISTRATIVA: P r o t e c c i ó n C i v i l

CALENDARIO DE CUMPLIMIENTO DE LOS INDICADORES PERIODO: JULIO - AGOSTO - SEPTIEMBRE 2025

PROTECCIÓN CIVIL

COMPONENTE 1: Capacitacion implementada a personal de Proteccion Civil del Municipio de Tampamolon Corona

Actividades																	
Descripción	Unidad de medida	Calendario													Total	Porcentaje de Cumplimient
		Programado/Realizado	Ene	Feb.	Mar.	Abr.	May.	Jun.	Jul.	Ago.	Sep	Oct.	Nov	Dic.		
Capacitacion implementada a personal de Proteccion Civil del Municipio de Tampamolon Corona.	Porcentaje de capacitaciones recibidas.	Programado	0	0	0	0	0	0	0	0	0	0	0	0	0	0%
		Realizado	0	0	0	0	0	0	0	0	0	0	0	0	0	

COMPONENTE 2: Atención implementada a siniestros en el Municipio de Tampamolon Corona.

Actividades																	
Descripción	Unidad de medida	Calendario													Total	Porcentaje de Cumplimient
		Programado/Realizado	Ene	Feb.	Mar.	Abr.	May.	Jun.	Jul.	Ago.	Sep	Oct.	Nov	Dic.		
Atención implementada a siniestros en el Municipio de Tampamolon Corona.	Porcentaje de actividades atendidas.	Programado	1	1	2	0	0	1	0	0	0	0	0	0	5	100%
		Realizado	1	1	2	0	0	1	0	0	0	0	0	0	5	

COMPONENTE 3: Apoyo a diversos Eventos culturales y sociales en el Municipio de Tampamolon.

Actividades																	
Descripción	Unidad de medida	Calendario													Total	Porcentaje de Cumplimient
		Programado/Realizado	Ene	Feb.	Mar.	Abr.	May.	Jun.	Jul.	Ago.	Sep.	Oct.	Nov	Dic.		
Apoyo a diversos Eventos culturales y sociales en el Municipio de Tampamolon.	Porcentaje de apoyo a eventos sociales y culturales.	Programado	1	1	1	1	1	0	1	0	0	0	0	0	6	100%
		Realizado	1	1	1	1	1	0	1	0	0	0	0	0	6	

COMPONENTE 4: Verificación implementada a zonas de riesgos por desastres naturales en el Municipio de Tampamolón.

Actividades																	
Descripción	Unidad de medida	Calendario													Total	Porcentaje de Cumplimient
		Programado/Realizado	Ene	Feb.	Mar.	Abr.	May.	Jun.	Jul.	Ago.	Sep.	Oct.	Nov	Dic.		
Verificación implementada a zonas de riesgos por desastres naturales en el Municipio de Tampamolón.	Porcentaje de supervisión realizada.	Programado	0	0	0	0	0	7	0	0	1	0	0	0	8	100%
		Realizado	0	0	0	0	0	7	0	0	1	0	0	0	8	

COMPONENTE 5: Verificación implementada a albergues para situaciones de riesgo por desastres naturales ocurridos en el municipio de Tampamolón Corona.

Actividades																	
Descripción	Unidad de medida	Calendario													Total	Porcentaje de Cumplimient
		Programado/Realizado	Ene	Feb.	Mar.	Abr.	May.	Jun.	Jul.	Ago.	Sep.	Oct.	Nov	Dic.		
Verificación implementada a albergues para situaciones de riesgo por desastres naturales ocurridos en el municipio de Tampamolón Corona.	Porcentaje de Visistas.	Programado	0	0	0	0	0	1	1	0	0	0	0	0	2	100%
		Realizado	0	0	0	0	0	1	1	0	0	0	0	0	2	

PROTECCION CIVIL
H. AYUNTAMIENTO 2024-2027
TAMPAMOLON CORONA, S.L.P

RENÉ RIVERA CADENAS
RESPONSABLE DE PROTECCIÓN CIVÍL MUNICIPAL
H. AYUNTAMIENTO TAMPAMOLON CORONA

COMPONENTE 3: Apoyo a diversos Eventos culturales y sociales en el Municipio de Tampamolón.

En el mes de julio se coadyuvó en el evento de la "Fiesta patronal Santiago Apóstol 2025" realizado por el H. Ayuntamiento, iniciando con el desfile inaugural y atendiendo en todo momento la seguridad de la ciudadanía que asistió, logrando culminar los diferentes eventos sin ningún incidente.









COMPONENTE 4: Verificación implementada a zonas de riesgos por desastres naturales en el Municipio de Tampamolón.

En el mes de septiembre se atendió la acción de acordonamiento y señalización de un deslave que se presentó aproximadamente a la altura de la entrada al basurero del municipio de Tampamolón Corona, para evitar accidentes en el tramo carretero.





COMPONENTE 5: Verificación implementada a albergues para situaciones de riesgo por desastres naturales ocurridos en el municipio de Tampamolón Corona.

A principios del mes de julio se habilita el albergue provisional en las instalaciones del Auditorio Municipal para toda la ciudadanía que se encentran en zona de riesgo y pueda resguardase de una manera más segura en caso de ser necesario, debido a los remanentes del huracán Barry.





UNIDAD ADMINISTRATIVA: S i n d i c a t u r a

CALENDARIO DE CUMPLIMIENTO DE LOS INDICADORES PERIODO: ABRIL A JUNIO 2025 SINDICATURA

COMPONENTE 1: Representación Jurídica del H. Ayuntamiento

Actividades																
Descripción	Unidad de medida	Calendario													Total	Porcentaje de Cumplimient
		Programado/ Realizado	Ene	Feb.	Mar.	Abr.	May.	Jun.	Jul.	Ago.	Sep	Oct.	Nov	Dic.		
Representación Jurídica del H. Ayuntamiento	Porcentaje de representaciones jurídicas realizadas	Programado	0	0	0	0	0		1	0	1	0	0	0	2	100%
		Realizado	0	0	0	0	0	0	1	0	1	0	0	0	2	

COMPONENTE 2 : Verificación de Control Patrimonial

Actividades																
Descripción	Unidad de medida	Calendario													Total	Porcentaje de Cumplimient
		Programado/ Realizado	Ene	Feb.	Mar.	Abr.	May.	Jun.	Jul.	Ago.	Sep	Oct.	Nov	Dic.		
Verificación de Control Patrimonial	Porcentaje de verificaciones realizadas	Programado	0	0	0	0	0	0	1	0	0	0	0	0	1	100%
		Realizado	0	0	0	0	0	0	1	0	0	0	0	0	1	

COMPONENTE 3: Asistencia legal y capacitación jurídica a población

Actividades																
Descripción	Unidad de medida	Calendario													Total	Porcentaje de Cumplimient
		Programado/ Realizado	Ene	Feb.	Mar.	Abr.	May.	Jun.	Jul.	Ago.	Sep.	Oct.	Nov	Dic.		
Asistencia legal y capacitación jurídica a población	Porcentaje de asistencia y capacitación legal	Programado							2	1	1	0	0	0	4	100%
		Realizado							2	1	1	0	0	0	4	

LIC. FELIX ADRIAN HERNÁNDEZ ERASMO
SÍNDICO MUNICIPAL

SINDICATURA
H. AYUNTAMIENTO 2024-2027
CAMPAMOLON CORONA,S.L.P.

CALENDARIO DE CUMPLIMIENTO DE LOS INDICADORES PERIODO: JULIO A SEPTIEMBRE 2025 SINDICATURA

COMPONENTE 1: Representación Jurídica del H. Ayuntamiento

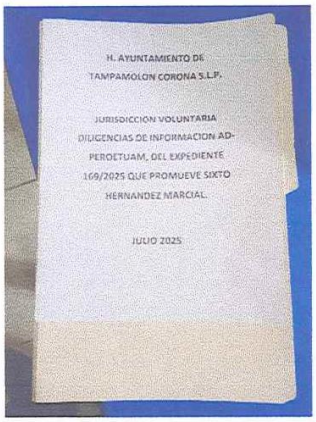

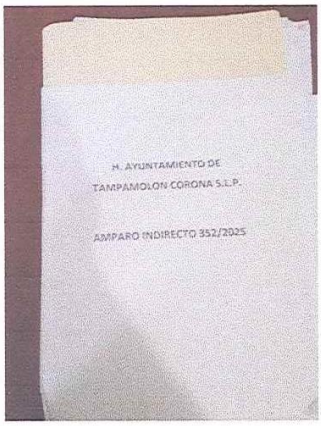

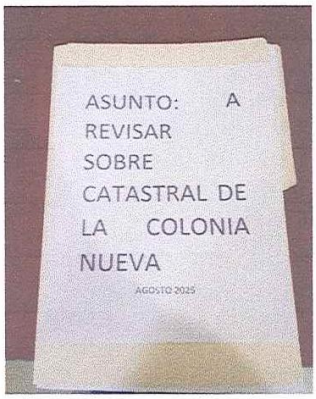

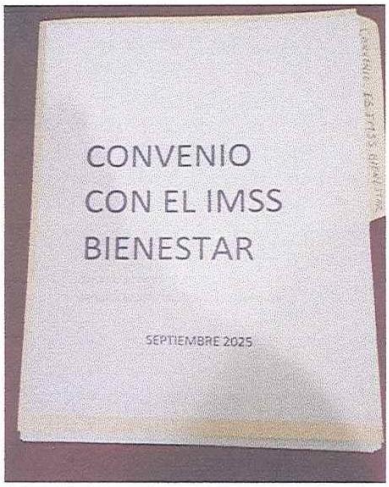

COMPONENTE 2: Verificación de Control Patrimonial



H. CONGRESO DEL ESTADO
LXIV LEGISLATURA
RECIBIDO
OFICIALIA MAYOR
OFICIALIA DE PARTES

TAMPAMOLÓN CORONA

Tampamolón Corona, S.L.P. a 30 de julio del 2025.

H. CONGRESO DEL ESTADO DE SAN LUIS POTOSÍ
VALLES No. 200 ZONA CENTRO, S.L.P.
Presente.

En cumplimiento a lo dispuesto por los artículos 31, inciso b) fracción VIII, 79, fracción VI, 80, fracción VIII y 110 de la Ley Orgánica del Municipio Libre del Estado de San Luis Potosí con el fin de dar cumplimiento a la actualización que sufrió el Catálogo General de los Bienes muebles e inmuebles del municipio de Tampamolón Corona, me permito remitir los Inventarios de Bienes Muebles e Inmuebles propiedad del Municipio.

Sin otro particular, me permito reiterarle la seguridad de mi atento y distinguida consideración.

ATENTAMENTE

PRESIDENCIA

LIC. SILVIA MEDINA BORJUNA
PRESIDENTA MUNICIPAL CONSTITUCIONAL

El poder de apoyar

COMPONENTE 3: Asistencia legal y capacitación jurídica a población







SINDICATURA
H. AYUNTAMIENTO 2024-2027
TAMPAMOLON CORONA,S.L.P.

LIC. FEBE SARAHY HERNANDEZ ERASMO
SINDICO MUNICIPAL