EVIDENCIAS DEL SEGUIMIENTO Y MONITOREO DE LOS PROGRAMAS PRESUPUESTARIOS SEGUNDO TRIMESTRE ABR-MAY-JUN 2025.

UNIDAD ADMINISTRATIVA: S e g u r i d a d P ú b l i c a

CALENDARIO DE CUMPLIMIENTO DE LOS INDICADORES PERIODO: ENERO A JUNIO 2025

COMPONENTE 1: OPERATIVOS DE SEGURIDAD PUBLICA

Actividades																	
Descripción	Unidad de medida	Calendario													Total	Porcentaje de Cumplimient
		Programado/ Realizado	Ene	Feb.	Mar.	Abr.	May.	Jun.	Jul.	Ago.	Sep	Oct.	Nov	Dic.		
operativo semana santa	porcentaje de actividades	Programado	0	0	0	1	0	0							1	100%
		Realizado	0	0	0	1	0	0							1	
operativo festival santiago apostol	porcentaje de actividades	Programado	0	0	0	0	0	0							0	100%
		Realizado	0	0	0	0	0	0							0	
operativo xantolo	porcentaje de actividades	Programado	0	0	0	0	0	0							0	100%
		Realizado	0	0	0	0	0	0							0	
operativo guadalupe reyes	porcentaje de actividades	Programado	0	0	0	0	0	0							0	100%
		Realizado	0	0	0	0	0	0							0	

COMPONENTE 2 : PREVENCION DEL DELITO EN TEMAS DE GENERO

Actividades																
Descripción	Unidad de medida	Calendario													Total	Porcentaje de Cumplimiento
		Programado/ Realizado	Ene	Feb.	Mar.	Abr.	May.	Jun.	Jul.	Ago.	Sep	Oct.	Nov	Dic.		
prevencion del delito en temas de genero	porcentaje de actividades	Programado	2	0	2	0	2	0							6	33%
		Realizado	1	0	1	0	0	0							2	

COMPONENTE 3: VIALIDAD EN LOS DIFERENTES SECTORES DE MUNICIPIO

Actividades																
Descripción	Unidad de medida	Calendario													Total	Porcentaje de Cumplimiento
		Programado/ Realizado	Ene	Feb.	Mar.	Abr.	May.	Jun.	Jul.	Ago.	Sep.	Oct.	Nov	Dic.		
vialidad en los diferentes sectores del municipio	porcentaje de actividades	Programado	134	93	121	176	101	78							703	100%
		Realizado	134	93	121	176	101	78							703	

COMPONENTE 4:

Actividades																
Descripción	Unidad de medida	Calendario													Total	Porcentaje de Cumplimiento
		Programado/ Realizado	Ene	Feb.	Mar.	Abr.	May.	Jun.	Jul.	Ago.	Sep.	Oct.	Nov	Dic.		
		Programado														
		Realizado														
		Programado														
		Programado														

REPETUOSAMENTE

SEGURIDAD PUBLICA
H. AYUNTAMIENTO 2024-2027
TAMPAMOLON CORONA, S.L.P.

C. NARCISO SANCHEZ CRUZ
DIRECTOR DE SEGURIDAD PUBLICA Y TRANSITO MUNICIPAL

EVIDENCIAS DE CALENDARIO DE CUMPLIMIENTO DE LOS INDICADORES PERIODO: ENERO A JUNIO 2025

COMPONENTE 1: OPERATIVOS DE SEGURIDAD PUBLICA

OPERATIVO SEMANA SANTA





COMPONENTE 2 : PREVENCION DEL DELITO EN TEMAS DE GENERO






TÉCNICO EN
OFIMÁTICA





COMPONENTE 3: VIALIDAD EN LOS DIFERENTES SECTORES DE MUNICIPIO






SAN LUIS POTOSI
SAN LUIS POTOSI




POLICIA MUNICIPAL





RESPETUOSAMENTE

_____

C. NARCISO SANCHEZ CRUZ
DIRECTOR DE SEGURIDAD PUBLICA Y TRANSITO MUNICIPAL
DE TAMPAMOLON CORONA, S.L.P.

UNIDAD ADMINISTRATIVA: Protección Civil

CALENDARIO DE CUMPLIMIENTO DE LOS INDICADORES PERIODO: ABRIL - JUNIO 2025

PROTECCIÓN CIVIL

COMPONENTE 1: Capacitacion implementada a personal de Proteccion Civil del Municipio de Tampamolon Corona

Actividades																
Descripción	Unidad de medida	Calendario													Total	Porcentaje de Cumplimient
		Programado/Realizado	Ene	Feb.	Mar.	Abr.	May.	Jun.	Jul.	Ago.	Sep	Oct.	Nov	Dic.		
Capacitacion implementada a personal de Proteccion Civil del Municipio de Tampamolon Corona.	Porcentaje de capacitaciones recibidas.	Programado	0	0	0	0	0	0	0	0	0	0	0	0	0	0%
		Realizado	0	0	0	0	0	0	0	0	0	0	0	0	0	

COMPONENTE 2: Atención implementada a siniestros en el Municipio de Tampamolon Corona.

Actividades																
Descripción	Unidad de medida	Calendario													Total	Porcentaje de Cumplimient
		Programado/Realizado	Ene	Feb.	Mar.	Abr.	May.	Jun.	Jul.	Ago.	Sep	Oct.	Nov	Dic.		
Atención implementada a siniestros en el Municipio de Tampamolon Corona.	Porcentaje de actividades atendidas.	Programado	1	1	2	0	0	1	0	0	0	0	0	0	5	100%
		Realizado	1	1	2	0	0	1	0	0	0	0	0	0	5	

COMPONENTE 3: Apoyo a diversos Eventos culturales y sociales en el Municipio de Tampamolon.

Actividades																
Descripción	Unidad de medida	Calendario													Total	Porcentaje de Cumplimient
		Programado/Realizado	Ene	Feb.	Mar.	Abr.	May.	Jun.	Jul.	Ago.	Sep.	Oct.	Nov	Dic.		
Apoyo a diversos Eventos culturales y sociales en el Municipio de Tampamolon.	Porcentaje de apoyo a eventos sociales y culturales.	Programado	1	1	1	1	1	0	0	0	0	0	0	0	5	100%
		Realizado	1	1	1	1	1	0	0	0	0	0	0	0	5	

COMPONENTE 4: Verificación implementada a zonas de riesgos por desastres naturales en el Municipio de Tampamolón.

Actividades																
Descripción	Unidad de medida	Calendario													Total	Porcentaje de Cumplimient
		Programado/Realizado	Ene	Feb.	Mar.	Abr.	May.	Jun.	Jul.	Ago.	Sep.	Oct.	Nov	Dic.		
Verificación implementada a zonas de riesgos por desastres naturales en el Municipio de Tampamolón.	Porcentaje de supervisión realizada.	Programado	0	0	0	0	0	7	0	0	0	0	0	0	7	100%
		Realizado	0	0	0	0	0	7	0	0	0	0	0	0	7	

COMPONENTE 5: Verificación implementada a albergues para situaciones de riesgo por desastres naturales ocurridos en el municipio de Tampamolón Corona.

Actividades																
Descripción	Unidad de medida	Calendario													Total	Porcentaje de Cumplimient
		Programado/Realizado	Ene	Feb.	Mar.	Abr.	May.	Jun.	Jul.	Ago.	Sep.	Oct.	Nov	Dic.		
Verificación implementada a albergues para situaciones de riesgo por desastres naturales ocurridos en el municipio de Tampamolón Corona.	Porcentaje de Visistas.	Programado	0	0	0	0	0	1	0	0	0	0	0	0	1	100%
		Realizado	0	0	0	0	0	1	0	0	0	0	0	0	1	

PROTECCION CIVIL
H. AYUNTAMIENTO 2024-2027
TAMPAMOLON CORONA,S.L.P.

RENÉ RIVERA CADENAS
RESPONSABLE DE PROTECCIÓN CIVÍL MUNICIPAL
H. AYUNTAMIENTO TAMPAMOLON CORONA

COMPONENTE 2: Atención implementada a siniestros en el Municipio de Tampamolón Corona.

El día 6 de junio del presente año se atendió el reporte de un incendio en un terreno particular en la comunidad de Lanim el cual fue completamente controlado a tiempo y en conjunto con los habitantes del lugar se logró evitar que el daño fuera mayor.







COMPONENTE 3: Apoyo a diversos Eventos culturales y sociales en el Municipio de Tampamolón.

En el mes de abril se coadyuvó en el evento del "Día del Niño" realizado por el departamento del DIF municipal en la Unidad Deportiva, atendiendo en todo momento la seguridad de los niños y niñas del municipio, logrando culminar el evento si ningún incidente.

30 de abril Día del Niño









10 de mayo Día de las Madres







COMPONENTE 4: Verificación implementada a zonas de riesgos por desastres naturales en el Municipio de Tampamolón.

Del 19 de junio al 25 de junio del presente año se llevaron a cabo verificaciones en las diferentes zonas de riesgos en el municipio de Tampamolón, derivado de las lluvias ocasionadas por el huracán Barry, ya que el nivel de los ríos y arroyos del municipio empezaron a incrementarse y provocaron desbordamientos eh inundaciones temporales e impedían el acceso a la cabecera o viceversa. Para salvaguardar a la población se monitoreaban las localidades como Tonatico, Chiquinteco, Arroyo Grande, Rio Florido, Tenexo, Coaxinquila, Coaxocoyo, San Bartolo y colonias de la cabecera, ya que en estos lugares se cuentan con arroyos y ríos que crecen repentinamente y se le notificaba a la ciudadanía no exponerse a cruzar estos desbordamientos. De la misma manera se atendieron reportes de daños al cableado de luz por caídas de árboles, los cuales se lograron solventar prontamente.








SAN LUIS POTOSI
POLICIA MUNICIPAL


SAN LUIS POTOSI
POLICIA MUNICIPAL


SAN LUIS POTOSI








POLICIA MUNICIPAL


POLICIA MUNICIPAL


TAMPAMOLÓN CORONA
El Poder de apoyar


TAMPAMOLÓN CORONA
El Poder de apoyar

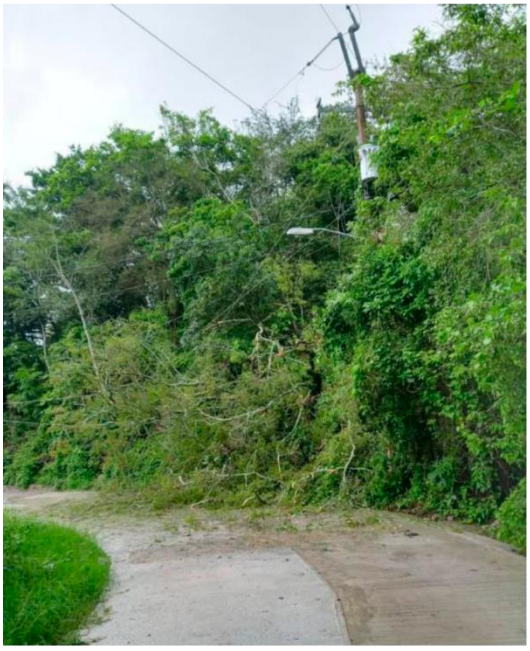











COMPONENTE 5: Verificación implementada a albergues para situaciones de riesgo por desastres naturales ocurridos en el municipio de Tampamolón Corona.

El día 21 de junio se habilita el albergue provisional en las instalaciones del Auditorio Municipal para toda la ciudadanía que se encentran en zona de riesgo y pueda resguardase de una manera mas segura en caso de ser necesario.





UNIDAD ADMINISTRATIVA: S i n d i c a t u r a

CALENDARIO DE CUMPLIMIENTO DE LOS INDICADORES PERIODO: ABRIL A JUNIO 2025 SINDICATURA

COMPONENTE 1: Representación Jurídica del H. Ayuntamiento

Actividades																
Descripción	Unidad de medida	Calendario													Total	Porcentaje de Cumplimient
		Programado/ Realizado	Ene	Feb.	Mar.	Abr.	May.	Jun.	Jul.	Ago.	Sep	Oct.	Nov	Dic.		
Representación Jurídica del H. Ayuntamiento	Porcentaje de representaciones jurídicas realizadas	Programado	1	1	0	0	1	1	0	0	0	0	0	0	4	100%
		Realizado	1	1	0	0	1	1	0	0	0	0	0	0	4	

COMPONENTE 2 : Verificación de Control Patrimonial

Actividades																
Descripción	Unidad de medida	Calendario													Total	Porcentaje de Cumplimient
		Programado/ Realizado	Ene	Feb.	Mar.	Abr.	May.	Jun.	Jul.	Ago.	Sep	Oct.	Nov	Dic.		
Verificación de Control Patrimonial	Porcentaje de verificaciones realizadas	Programado	1	0	0	0	0	1	0	0	0	0	0	0	2	100%
		Realizado	1	0	0	0	0	1	0	0	0	0	0	0	2	

COMPONENTE 3: Asistencia legal y capacitación jurídica a población

Actividades																
Descripción	Unidad de medida	Calendario													Total	Porcentaje de Cumplimient
		Programado/ Realizado	Ene	Feb.	Mar.	Abr.	May.	Jun.	Jul.	Ago.	Sep.	Oct.	Nov	Dic.		
Asistencia legal y capacitación jurídica a población	Porcentaje de asistencia y capacitación legal	Programado	5	7	2	5	7	3	0	0	0	0	0	0	29	100%
		Realizado	5	7	2	5	7	3	0	0	0	0	0	0	29	

LIC. FEBE SARAHY HERNANDEZ ERASMO
SINDICO MUNICIPAL

SINDICATURA
H. AYUNTAMIENTO 2024-2027
TAMPAMOLON CORONA, S.L.P.

CALENDARIO DE CUMPLIMIENTO DE LOS INDICADORES PERIODO: ABRIL A JUNIO 2025 SINDICATURA

COMPONENTE 1: Representación Jurídica del H. Ayuntamiento

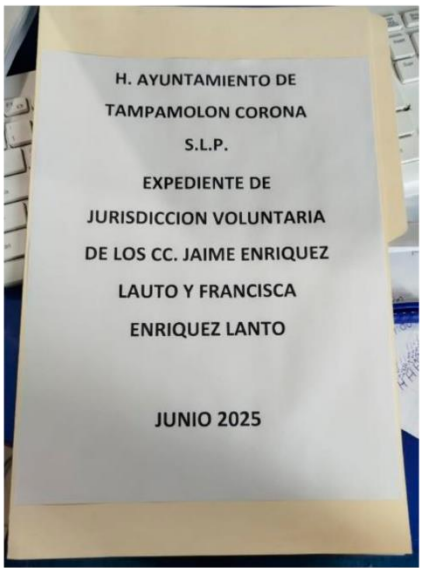

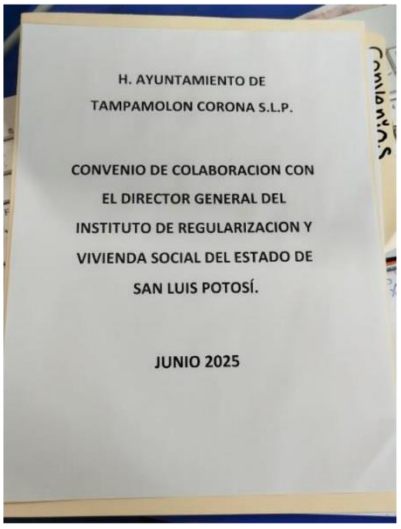

COMPONENTE 2: Verificación de Control Patrimonial

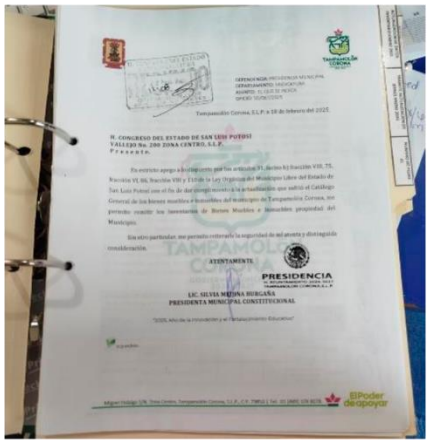

COMPONENTE 3: Asistencia legal y capacitación jurídica a población



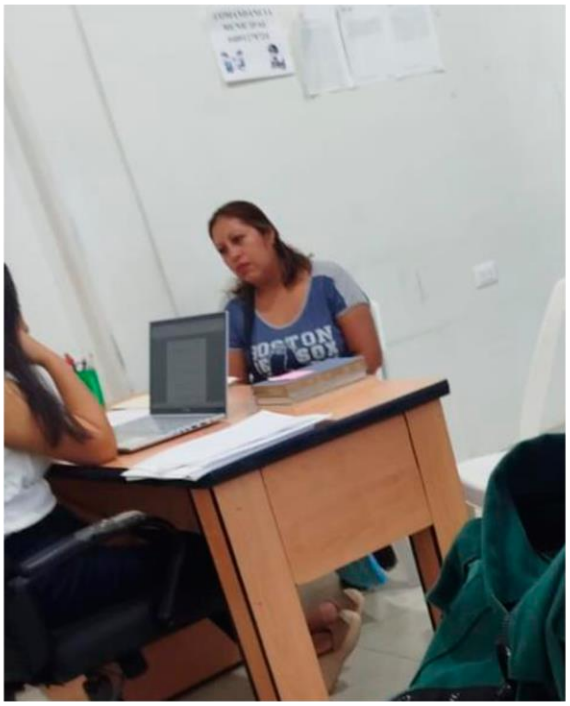

LIC. FEBE SARAHY HERNANDEZ ERASMO
SINDICO MUNICIPAL